TAGUNGEN + FORTBILDUNGEN

SCHULJAHR 2015/2016

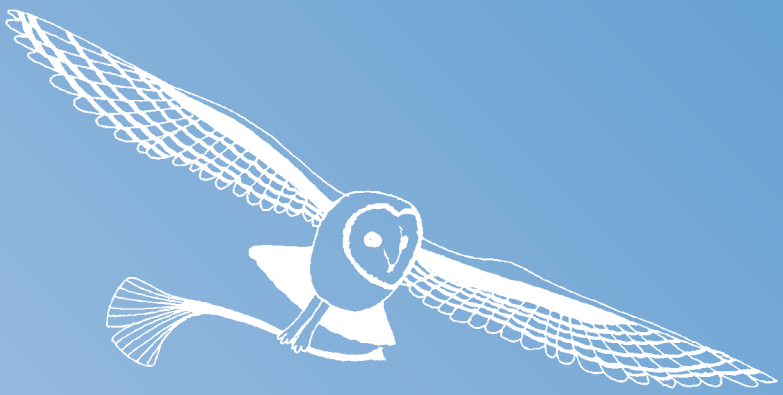

PÄDAGOGISCHE FORSCHUNGSSTELLE
BEIM BUND DER FREIEN WALDORFSCHULEN

Es ist soweit!

Der schon lange erwartete letzte Band eines Dreischrittes liegt vor!
»Bewegt ins Leben«
Eurythmie in den Klassen 1 – 4,
»Übung macht den Meister«
Eurythmie in den Klassen 5 – 8,
wird durch **»Sein oder Nichtsein«**,
Eurythmie in den Klassen 9 – 12
(und etwas zu Klasse 13) ergänzt.

Wie in den vorangehenden Bänden werden im ersten Teil menschenkundliche, methodisch-didaktische und allgemeine Themen aus dem Schulalltag beschrieben.
Im zweiten Teil sind die praktischen Beispiele zu finden. Der Anhang enthält Ergänzungen zu den einzelnen Themen. Der Autorin sind die methodischdidaktischen Hinweise ein besonderes Anliegen. Sie geben dem tätigen Eurythmisten die Möglichkeit, sein eigenes Tun immer klarer und tiefer zu durchschauen und die Beispiele bewusster einzusetzen.

Pädagogische Forschungsstelle
beim Bund der Freien Waldorfschulen, edition waldorf

Stuttgart 2015, 411 Seiten, Broschur
ISBN 978-3-944911-14-4 | 42,– Euro
Helga Daniel, »Sein oder Nichtsein«.
Eurythmie in den Klassen 9 bis 12
Best.-Nr.: 1627

Pädagogische Forschungsstelle beim Bund der Freien Waldorfschulen

Bestellen Sie im Internet: **www.waldorfbuch.de** oder bei DRUCKtuell, Benzstr. 8, 70839 Gerlingen, Fax: (07156) 2008-26

Inhalt

Vorwort 4
Hinweise 5
Veranstalter-Adressen 6
Allgemeines 7
Biologie 13
Chemie 14
Deutsch 15
Erlebnispädagogik 16
Eurythmie 17
Förderbereich 21
Fremdsprachen 23
Gartenbau 30
Geographie 31
Geschäftsführung 32
Geschichte 33
Handarbeit 34
Hauswirtschaft 36
Heilpädagogik 37
Hort / Ganztagesbetreuung 38
Klassenlehrer 40
Kunst 50
Mathematik 51
Medienpädagogik 52
Musik 53
Oberstufe 58
Physik 63
Religion 64
Schulentwicklung/Selbstverwaltung 65
Sozialkunde 66
Sprachgestaltung/Schauspiel 67
Turnen und Sport 68
Werken 70

Vorwort

Das Verzeichnis der Tagungen und Fortbildungsveranstaltungen des Bundes der Freien Waldorfschulen erscheint nun zum sechzehnten Mal. Die große Vielzahl der in diesem Jahr angebotenen Fortbildungen hat eine weitere Reduzierung der ausführlichen Beschreibungen der einzelnen Angebote nötig gemacht. Damit kann nun aber ein schnellerer Überblick gewonnen werden. Die ausführlichen Beschreibungen und alle Aktualisierungen finden Sie auf unserer Homepage

www.waldorfschule.de/waldorflehrer/fortbildungen

Die Anzahl der Angebote ist in den letzten Jahren gewachsen und liegt für diese Ausgabe bei ca. 370 Veranstaltungen aus fast allen pädagogisch relevanten Bereichen.

Auch dieses Verzeichnis wird unvollständig sein, obwohl wir uns bemühen, alle Fortbildungsveranstaltungen zu erfassen. Wir erreichen nicht alle Veranstalter und sind daher dankbar für Hinweise auf zukünftige Veranstaltungen. In diesem Zusammenhang ist auch der

Redaktionsschluss für das nächste Heft zu beachten: 1. April 2016

Für die Pädagogische Forschungsstelle
Christian Boettger

Redaktionsschluss

für das Fortbildungsverzeichnis 2016/2017

1. April 2016

Herausgeber: Bund der Freien Waldorfschulen und
Pädagogische Forschungsstelle,
Wagenburgstr. 6, 70184 Stuttgart;
Fax (07 11) 2 10 42-19
E-Mail: schmoelling@waldorfschule.de

Hinweise

Unser Verzeichnis 2015/2016 hat eine neue Gestalt bekommen. In diesem wird nur noch der jeweilige Titel Ihrer Tagungen oder Fortbildung, das Veranstaltungsdatum, der Veranstalter und der Veranstaltungsort veröffentlicht. Die ausführliche Beschreibung Ihrer Tagungen und Fortbildungen werden nur noch auf unserer Homepage veröffentlicht.

www.waldorfschule.de/waldorflehrer/fortbildungen

Die Adressangaben der häufig vertretenen Fortbildungsveranstalter haben wir auf S. 6 gesondert angegeben, sodass wir bei den einzelnen Fortbildungsangeboten lediglich den Veranstalternamen angeben.

Martina Schmölling

Beachten Sie auch die
Publikationen der Pädagogischen Forschungsstelle
im Internet unter

www.forschung-waldorf.de

Veranstalter-Adressen

(einiger im Verzeichnis häufiger erscheinender Veranstalter)

Akademie für Waldorfpädagogik, Zielstr. 28, 68169 Mannheim,
Tel. 0621-30948-15/-0, Fax 0621-30948-50;
veranstaltung@akademie-waldorf.de,
www.akademie-waldorf.de

Alanus Hochschule, Villestrasse 3, 53347 Alfter, Tel. 02222-9321-1500,
Fax 02222-9321-1589; bildungswissenschaft@alanus.edu,
www.alanus.edu

Freie Hochschule Stuttgart - Seminar für Waldorfpädagogik,
Haußmannstr. 44a, 70188 Stuttgart, Tel. 0711-21094-0, Fax 0711-
2348913; info@freie-hochschule-stuttgart.de,
www.freie-hochschule-stuttgart.de

Witten/Annen Institut für Waldorf-Pädagogik, Annener Berg 15,
58454 Witten/Ruhr, Tel. 02302-9673-0, Fax 02302-68000;
info@wittenannen.net,
www.wittenannen.net

Lehrerseminar für Waldorfpädagogik Kassel, Brabanter Str. 30,
34131 Kassel, Tel. 0561-33655, Fax 0561-3162189;
info@lehrerseminar-forschung.de,
www.lehrerseminar-forschung.de

Seminar für Waldorfpädagogik in Hamburg, Hufnerstr. 18,
22083 Hamburg, Tel. 040-88888610, Fax 040-88888611;
mail@waldorfseminar.de,
www.waldorfseminar.de

Waldorflehrerseminar Kiel, Rudolf-Steiner-Weg 2, 24109 Kiel,
Tel. 0431-800680, Fax 0431- 8006829; info@waldorfseminarkiel.de,
www.waldorfseminarkiel.de

Pädagogische Sektion am Goetheanum, Postfach, CH-4143 Dornach 1,
Tel. 0041-61-7064315, Fax 0041-61-7064474;
pad.sektion@goetheanum.ch,
www.paedagogik-goetheanum.ch

Allgemeines

Internationale Sommeruniversität - Einführung in die goetheanistische Naturwissenschaft am Goetheanum

Termin: 03.08.2015-15.08.2015
Terminangabe: Beginn 03.08.2015 in Dornach;
Ende am 15.08. mittags im Lötschental im Wallis
Veranstalter: Naturwissenschaftliche Sektion am Goetheanum
Ort: verschiedene Orte, Dornach

Master of Arts Pädagogik Schwerpunkt Schule und Unterricht

Termin: Beginn 04.09.2015
Terminangabe: 3-jähriger Studiengang von Herbst 2015 bis
Sommer 2018, 24 Wochenend-Module
(Freitag 18:00 Uhr bis Samstag 18:00 Uhr)
und 9 Blockwochen (9 Tage)
Veranstalter/Ort: Alanus Hochschule, Alfter

Zertifikatskurs Waldorfpädagogik - Berufsbegleitende Fortbildung zum Waldorflehrer für alle Fächer

Termin: 04.09.2015-30.8.2017
Terminangabe: 2-jähriger Studiengang von Herbst 2015 bis
Sommer 2017, 16 Wochenend-Module
(Freitag 18:00 Uhr bis Samstag 18:00 Uhr)
und sechs Blockwochen (9 Tage)
Veranstalter/Ort: Alanus Hochschule, Alfter

Kinderbesprechung mit Christof Wiechert

Termin: 04.09.2015-12.09.2015
Terminangabe: im Rahmen der Blockwoche je 1,5 Std täglich
Veranstalter/Ort: Alanus Hochschule, Alfter

Arbeitstagung zur Allgemeinen Menschenkunde mit Wolfgang Schad (13. Vortrag)

Termin: 11.09.2015-13.09.2015
Veranstalter: Pädagogische Sektion am Goetheanum
Ort: Goetheanum, Dornach

KnowNow - Jahrestraining für eine Pädagogik im Umbruch

Termin: 24.09.2015-12.06.2016
Veranstalter: Thomas Pedroli, Velbert
Ort: Freie Waldorfschule Augsburg

Allgemeines

Fortbildung - "Kontemplative Unterrichtsvorbereitung und Nachbereitung"

Termin: 25.09.2015-26.09.2015
Terminangaben: Freitag: 17:30-22:00 Uhr Samstag: 9:00-16:00 Uhr
Veranstalter/Ort: Waldorflehrerseminar Kiel

Herbsttagung 2015 - EVOLVING SCIENCE

Termin: 30.09.2015-04.10.2015
Veranstalter: Naturwissenschaftliche Sektion am Goetheanum
Ort: Goetheanum, Dornach

Fortbildung zur/zum WaldorflehrerIn

Termin: 01.10.2015-01.07.2017
Terminangabe: Dienstag: 18:00-21:30 Uhr
1 Wochenende pro Monat
1 Blockwoche in den Herbstferien pro Jahr
Veranstalter/Ort: Freies Bildungswerk Rheinland, Köln

Persönlichkeitsbildung im Erzieher- und Lehrerberuf

Termin: 16.10.2015-17.10.2015
Terminangabe: Freitagabend bis Samstagabend
Veranstalter/Ort: Alanus Hochschule, Alfter

öffentlich wirken - 3. Fachtagung für Kommunikation

Termin: 16.10.2015-17.10.2015
Terminangabe: von 10:30 Uhr am Freitagvormittag
bis 17:00 Uhr am Samstagnachmittag
Veranstalter: Konferenz der anthroposophischen
Medienschaffenden und Journalisten
Ort: Bochum/Langendreer

Coaching für Lehrer/Pädagogen - Die eigene Lehrerpersönlichkeit und ihre pädagogischen Beziehungen

Termin: 23.10.2015-25.10.2015
Terminangabe: Freitag, 16:00 Uhr bis Sonntag 16:00 Uhr
Veranstalter: Ursula Nicolai -Compositio-Beratung.de
Ort: Haus "Allsenses“, Kassel

Allgemeines

Selbstverwaltung, Führung, Sozialgestalt
Geisteswissenschaftliche Grundlagen der Selbstverwaltung
Kurs: SV161 - Dozenten: Adriaan Bekman, Johanna Keller

Termin:	23.10.2015-24.10.2015
Terminangabe:	Freitag 14:00 - 21:30 Uhr, Samstag 8:30 - 18:00 Uhr Weitere Termine:15.-16.01.2016 Soziale Prozesse / Fähigkeitsbildung, 05.-06.02.2016 Vereinbarungen/Rechtsgrundlagen, 22.-23.04.2016 Bedarfswesen/Wirtschaftsfragen
Veranstalter/Ort:	Akademie für Waldorfpädagogik, Mannheim

Persönlichkeitsbildung im Erzieher- und Lehrerberuf

Termin:	30.10.2015-31.10.2015
Terminangabe:	Freitagabend bis Samstagabend
Veranstalter/Ort:	Alanus Hochschule, Alfter

Pädagogische Kasuistik

Termin:	30.10.2015-31.10.2015
Terminangabe:	Freitagabend bis Samstagabend
Veranstalter/Ort:	Alanus Hochschule, Alfter

Studieninfotag - Informationsveranstaltungen, Beratungsgespräche und Workshops zum Studienangebot der Alanus Hochschule

Termin:	31.10.2015-31.10.2015
Veranstalter/Ort:	Alanus Hochschule, Alfter

Coaching für Lehrer - Überlastung? Vom Umgang mit den Ansprüchen an Qualität und Quantität im Schulalltag

Termin:	13.11.2015-15.11.2015
Terminangabe:	Freitag 16:00 Uhr bis Sonntag 16:00 Uhr
Veranstalter:	Ursula Nicolai -Compositio-Beratung.de
Ort:	Haus "Allsenses“, Kassel

Konflikte und Mobbing an Schulen
Dozent: Martin Scholz (ConSens, München)

Termin:	27.11.2015-28.11.2015
Terminangabe:	Freitag 16:30 Uhr bis Samstag 18:00 Uhr
Veranstalter/Ort:	Akademie für Waldorfpädagogik, Mannheim

Allgemeines

Pädagogische Diagnose und Beratung
Termin: 08.01.2016-09.01.2016
Terminangabe: Freitagabend bis Samstagabend
Veranstalter/Ort: Alanus Hochschule, Alfter

Allgemeine Didaktik
Termin: 22.01.2016-23.01.2016
Terminangabe: Freitagabend bis Samstagabend
Veranstalter/Ort: Alanus Hochschule, Alfter

Die Kunst der Kommunikation
Das Gespräch und sein sozialkünstlerisches Wesen
Termin: 22.01.2016-06.03.2016
Terminangabe: 22.01.-24.01., 12.02.-14.02., 04.03.-06.03.,
freitags 17:30 Uhr bis sonntags 13:30 Uhr
Veranstalter/Ort: Anthroposophische Praxis Oldenburg

Coaching für Lehrer - Vom Umgang mit Wertschätzung und seelischen Verletzungen im Schulalltag
Termin: 12.02.2016-14.02.2016
Terminangabe: Freitag 16:00 Uhr bis Sonntag 16:00 Uhr
Veranstalter: Ursula Nicolai -Compositio-Beratung.de
Ort: Haus "Allsenses", Kassel

Zur meditativen Praxis im Lehrer- und Erzieherberuf
Termin: 19.02.2016-21.02.2016
Veranstalter: Pädagogische Sektion am Goetheanum
Ort: Goetheanum, Dornach

Pädagogische Psychologie
Termin: 26.02.2016-27.02.2016
Terminangabe: Freitagabend bis Samstagabend
Veranstalter/Ort: Alanus Hochschule, Alfter

Unterrichtskonzepte
Termin: 26.02.2016-27.02.2016
Terminangabe: Freitagabend bis Samstagabend
Veranstalter/Ort: Alanus Hochschule, Alfter

Allgemeines

Welt-Lehrer und Erziehertagung
Termin: 28.03.2016-02.04.2016
Veranstalter: Pädagogische Sektion am Goetheanum
Ort: Goetheanum, Dornach

Medienpädagogik
Termin: 15.04.2016-16.04.2016
Terminangabe: Freitagabend bis Samstagabend
Veranstalter/Ort: Alanus Hochschule, Alfter

Interkulturalität und Inklusion
Termin: 29.04.2016-30.04.2016
Terminangabe: Freitagabend bis Samstagabend
Veranstalter/Ort: Alanus Hochschule, Alfter

Waldorfpädagogik im Dialog
Termin: 13.05.2016-21.05.2016
Terminangabe: Blockwoche mit diversen Veranstaltungen
Veranstalter/Ort: Alanus Hochschule, Alfter

Persönlichkeitsschulung und Lehrerberuf
Termin: 03.06.2016-04.06.2016
Terminangabe: Freitagabend bis Samstagabend
Veranstalter/Ort: Alanus Hochschule, Alfter

Fortbildung für Klassen- und Fachlehrer/-innen - Das bewegliche Klassenzimmer
(mit Iris Taggert-Hill)
Termin: 10.06.2016-11.06.2016
Terminangabe: Freitag 19:00 Uhr bis Samstag 17:00 Uhr
Veranstalter/Ort: Freie Hochschule - Seminar für Waldorfpädagogik, Stuttgart

---

Interkulturalität und Inklusion
Termin: 17.06.2016-18.06.2016
Terminangabe: Freitagabend bis Samstagabend
Veranstalter/Ort: Alanus Hochschule, Alfter

Allgemeines

Sommerakademie zur Allgemeinen Menschenkunde 2016
Die Bedeutung der allgemeinen Menschenkunde für ein vertieftes Verständnis der Waldorfpädagogik

Termin: 29.07.2016-02.08.2016
Terminangabe: Freitag 16:30 Uhr bis Sonntag 13:00 Uhr
Veranstalter: Fördergesellschaft Zielstr. 28 gUG
Ort: Akademie für Waldorfpädagogik, Mannheim

Arbeitstagung zur Allgemeinen Menschenkunde (14. Vortrag)

Termin: 16.09.2016-18.09.2016
Veranstalter: Pädagogische Sektion am Goetheanum
Ort: Goetheanum, Dornach

Coaching für Lehrer - Kommunikationstraining für Lehrer

Termin: Termine nach Vereinbarung
Veranstalter: Thomas Pedroli
Ort: auch an Ihrer Schule

Coaching für Lehrer - KRAFT SCHÖPFEN - Gesundheit und innere Führung im Lehrerberuf

Termin: Termine nach Vereinbarung
Veranstalter: Thomas Pedroli
Ort: auch an Ihrer Schule

Biologie

Fachdidaktik für Klassenlehrer/innen Mathematik/Geometrie und Biologie der 8. Klasse

Termin: 24.09.2015-27.09.2015
Terminangabe: Donnerstag 17:00 Uhr bis Sonntag 13:00 Uhr
Veranstalter/Ort: Lehrerseminar für Waldorfpädagogik, Kassel

Biologielehrertagung
Biologie 11. Klasse: Embryologie und Cytologie

Termin: 09.10.2015-10.10.2015
Terminangabe: Freitag 15:00 Uhr bis Samstag 15:00 Uhr
Veranstalter/Ort: Freie Hochschule - Seminar für Waldorfpädagogik, Stuttgart

---

Arbeitstage für Mikrobiologen

Termin: 09.10.2015-10.10.2015
Veranstalter/Ort: Naturwissenschaftliche Sektion am Goetheanum, Dornach

---

Fachdidaktik für Klassenlehrer/innen Mathematik/Geometrie und Biologie der 7. Klasse

Termin: 15.10.2015-18.10.2015
Terminangabe: Donnerstag 17:00 Uhr bis Sonntag 13:00 Uhr
Veranstalter/Ort: Lehrerseminar für Waldorfpädagogik Kassel

Chemie

Chemielehrer/innen-Tagung - Wasser und Wasserwirkungen

Termin: 17.09.2015-19.09.2015
Terminangabe: Donnerstag 17:00 Uhr bis Samstag 15:00 Uhr
Veranstalter/Ort: FWS Wetterau, Bad Nauheim

Fachdidaktik für Klassenlehrer/innen Chemie und Physik der 8. Klasse

Termin: 22.11.2015-27.11.2015
Terminangabe: Sonntag 17:00 Uhr bis Freitag 13:00 Uhr
Veranstalter/Ort: Lehrerseminar für Waldorfpädagogik, Kassel

Fachdidaktik für Klassenlehrer/innen Chemie und Physik der 7. Klasse

Termin: 10.01.2016-15.01.2016
Terminangabe: Sonntag 17:00 Uhr bis Freitag 13:00 Uhr
Veranstalter/Ort: Lehrerseminar für Waldorfpädagogik, Kassel

Deutsch

Fachdidaktik für Klassenlehrer/innen Deutschunterricht der 5. und 6. Klasse

Termin: 18.09.2015-20.09.2015
Terminangabe: Freitag 17:00 Uhr bis Sonntag 12:00 Uhr
Veranstalter/Ort: Lehrerseminar für Waldorfpädagogik, Kassel

Fachtagung Deutsch des Bundes der Freien Waldorfschulen Aufmerksam werden auf Zwischentöne

Termin: 01.10.2015-04.10.2015
Terminangabe: Donnerstag 18:30 Uhr bis Sonntag 12:00 Uhr
Veranstalter: Bund der Freien Waldorfschulen
Ort: Schloss Buchenau

Fachdidaktik für Klassenlehrer/innen Deutschunterricht der 7. und 8. Klasse

Termin: 20.11.2015-22.11.2015
Terminangabe: Freitag 17:00 Uhr bis Sonntag 12:00 Uhr
Veranstalter/Ort: Lehrerseminar für Waldorfpädagogik, Kassel

Schriftliche Arbeiten im Deutsch- und Geschichtsunterricht der Oberstufe (OS3) (Dozentin: Vivianne Harjes, Eckernförde)

Termin: 22.01.2016-23.01.2016
Terminangabe: Freitag 17:00-21:30 Uhr und Samstag 9:00-17:30 Uhr
Veranstalter/Ort: Seminar für Waldorfpädagogik, Hamburg

Grammatik im Deutschunterricht der Klassen 7-10 - Neuer Blick auf altes Erbe (OS5) (Dozentin: Elsbeth Weymann, Berlin)

Termin: 15.04.2016-16.04.2016
Terminangabe: Freitag 17:00-21:30 Uhr und Samstag 9:00-17:30 Uhr
Veranstalter/Ort: Seminar für Waldorfpädagogik, Hamburg

Erlebnispädagogik

Seminar der Ausbildung "Basisqualifikation Erlebnispädagogik"

Termine:	04.09.2015-06.09.2015 Klettern II / Vertiefungsseminar, Zeltplatz / Stuttgart 11.-13.09.2015 Kanu II/ Vertiefungsseminar, Campingplatz / Stuttgart 18.-20.09.2015 Mobile Seilaufbauten I / Basisseminar / Naturfreundehaus Dettingen / Erms 25.-27.09.2015 Natur- und Wildnispädagogik I Basisseminar, 23.-25.10.2015 Bogenbau, Jugendseminar 27.-29.11.2015 Pädagogik/Lehrerseminar
Veranstalter:	AVENTERRA e. V.
Ort:	Stuttgart und Dettingen/Erms

Erlebnispädagogik - Traumberuf mit Zukunft!
Aus- und Weiterbildungen in Vollzeit (ACADEMIE) oder berufsbegleitender Teilzeit an Wochenenden (SPIRIT)

Academie:	Kurs läuft bereits. Die Termine für den neuen Kurs finden Sie unter: www.eos-ep.de/erlebnispaedagogik.htm
Spirit:	Einstiegswochenende 09.-11.10.2015
Veranstalter:	EOS - Erlebnispädagogik e. V. www.eos-ep.de/erlebnispaedagogik.htm
Ort:	EOS - Erlebnispädagogik e. V. Freiburg

Eurythmie

1. Modul im Rahmen der schulpraktischen Qualifikation des EurythmielehrerIn Bachelors ersten Grades (Crashkurs)

Termin: 24.08.2015-04.09.2015
Veranstalter: Verein zur Förderung der Ausbildung im pädagogischen Eurythmie- Bereich (c/o Renate Barth) - EurythmielehrerIn Bachelor
Ort: Hogeschool Den Haag/Leiden

---

2. Modul im Rahmen der schulpraktischen Qualifikation des EurythmielehrerIn Bachelors ersten Grades (Unterstufe)

Termin: 07.09.2015-17.09.2015
Veranstalter: Verein zur Förderung der Ausbildung im pädagogischen Eurythmie- Bereich (c/o Renate Barth) - EurythmielehrerIn Bachelor
Ort: Hogeschool Den Haag/Leiden

Kursus der Norddeutschen Eurythmielehrer- Fortbildung Arbeit mit großen Holzstäben

Termin: 11.09.2015-13.09.2015
Terminangabe: Freitag 18:00 Uhr bis Sonntag 12:00 Uhr
Veranstalter: Norddeutsche Eurythmielehrer-Fortbildung (c/o Renate Barth)
Ort: Rudolf Steiner Schule Berlin Dahlem, Berlin

Forschungssymposium Eurythmiepädagogik III Selbstständigkeit und Persönlichkeitsentwicklung im Eurythmieunterricht

Termin: 18.09.2015-19.09.2015
Terminangabe: Freitag 14:00 Uhr bis Samstag 13:15 Uhr
Veranstalter: Alanus Hochschule gGmbH - FG Eurythmie
Ort: Alanus Hochschule, Campus I, Alfter

Kursus der Norddeutschen Eurythmielehrer-Fortbildung "Gestaltungslust und Ausdrucksfreude!"

Termin: 25.09.2015-27.09.2015
Terminangabe: Freitag 18:00 Uhr bis Sonntag 12:00 Uhr
Veranstalter: Norddeutsche Eurythmielehrer-Fortbildung (c/o Renate Barth)
Ort: Rudolf Steiner Schule Berlin Dahlem, Berlin

Eurythmie

Eurythmie-Fachtagung 2015 - "Kultur Im Puls"
Eurythmie in der Pädagogik und Kunst

Termin: 29.10.2015-01.11.2015
Terminangabe: Donnerstag 15:00 Uhr bis Sonntag, 12:15 Uhr
Veranstalter: Bund der Freien Waldorfschulen
Ort: Freie Waldorfschule Uhlandshöhe, Stuttgart

Wie können wir uns mit den Verstorbenen verbinden mit Hilfe der Eurythmie? (Kurs mit Annemarie Ehrlich)

Termin: 07.11.2015-08.11.2015
Terminangabe: Samstag 09:00 Uhr bis Sonntag 13:00 Uhr
Veranstalter/Ort: Institut für Waldorf-Pädagogik, Witten/Ruhr

---

3. Modul im Rahmen der schulpraktischen Qualifikation des EurythmielehrerIn Bachelors ersten Grades (Mittelstufe)

Termin: 11.01.2016-22.01.2016
Veranstalter: Verein zur Förderung der Ausbildung im pädagogischen Eurythmie- Bereich (c/o Renate Barth) - EurythmielehrerIn Bachelor
Ort: Hogeschool Den Haag/Leiden

Ton-Eurythmie-Fortbildung - Das Heitere in der Musik mit Dorothea Mier, Spring Valley /USA

Termin: 15.01.2016-17.01.2016
Terminangabe: Freitag 18:00 Uhr bis Sonntag 12:45 Uhr
Veranstalter/Ort: Institut für Waldorf-Pädagogik, Witten/Ruhr

---

4. Modul im Rahmen der schulpraktischen Qualifikation des EurythmielehrerIn Bachelors ersten Grades (Oberstufe)

Termin: 25.01.2016-05.02.2016
Veranstalter: Verein zur Förderung der Ausbildung im pädagogischen Eurythmie- Bereich (c/o Renate Barth) - EurythmielehrerIn Bachelor
Ort: Hogeschool Den Haag/Leiden

Fortbildung Toneurythmie mit Gia van den Akker/ Incisa IT

Termin: 05.02.2016-06.02.2016
Terminangabe: Freitag 18:00 Uhr bis Samstag 19:00 Uhr
Veranstalter/Ort: Institut für Waldorf-Pädagogik, Witten/Ruhr

Eurythmie

Kursus der Norddeutschen Eurythmielehrer-Fortbildung
Pädagogisch-künstlerische Projekte im Jahreslauf

Termin: 05.02.2016-08.02.2016
Terminangabe: Freitag 18:00 Uhr bis Montag 12:30 Uhr
Veranstalter: Norddeutsche Eurythmielehrer-Fortbildung (c/o Renate Barth)
Ort: Freie Waldorfschule Augsburg

Fortbildung mit E. Cnoops und F. Ehrhardt-Bouhdiba
Dramatische Eurythmie

Termin: 13.02.2016-14.02.2016
Terminangabe: Samstag 09:00 Uhr bis Sonntag 13:00 Uhr
Veranstalter/Ort: Institut für Waldorf-Pädagogik, Witten/Ruhr

---

Sprachgestaltung für tätige Eurythmielehrer/innen
Die 6 dramatischen Grundgebärden als Schlüssel für ein künstlerisch und altersgemäß differenziertes Sprechen im Eurythmieunterricht

Termin: 26.02.2016-27.02.2016
Terminangabe: Freitag 17:00–21:00 Uhr und Samstag 9:30–13:00 Uhr
Veranstalter/Ort: Institut für Waldorf-Pädagogik, Witten/Ruhr

---

Fortbildung 15. Eurythmiekonferenz NRW

Termin: 03.03.2016-04.03.2016
Terminangabe: Donnerstag 17:00 Uhr bis Freitag 16:30 Uhr
Veranstalter/Ort: Institut für Waldorf-Pädagogik, Witten/Ruhr

---

Fortbildung "Sprachgestaltung und Eurythmie - 4. und 5. Klasse

Termin: 11.03.2016-12.03.2016
Terminangabe: Freitag 17:30-22:00 Uhr, Samstag 9:00-17:00 Uhr
Veranstalter/Ort: Waldorflehrerseminar, Kiel

TEMPERAMENT UND SPRACHE
Zum schöpferischen Umgang mit den Temperamenten in Gebärde und Sprache

Termin: 19.03.2016-20.03.2016
Terminangabe: Samstag 15:00–21:00 Uhr und Sonntag 10:00–13:00 Uhr
Veranstalter/Ort: Institut für Waldorf-Pädagogik, Witten/Ruhr

Eurythmie

Kursus der Norddeutschen Eurythmielehrer-Fortbildung
Methodisch-Didaktische Mittel des Eurythmieunterrrichtes

Termin:	29.04.2016-01.05.2016
Terminangabe:	Freitag 18:00 Uhr bis Sonntag 12:00 Uhr
Veranstalter:	Norddeutsche Eurythmielehrer-Fortbildung (c/o Renate Barth)
Ort:	Rudolf Steiner Schule Berlin Dahlem

---

13. INTERNATIONALES JUGEND EURYTHMIE FESTIVAL - Forum Eurythmie - Begegnung in Bewegung

Termin:	04.05.2016-07.05.2016
Terminangabe:	Mittwoch 18:00 Uhr bis Samstag Mitternacht
Veranstalter/Ort:	Institut für Waldorf-Pädagogik, Witten/Ruhr

Förderbereich

ZLKU Zweitklasswahrnehmung Förderung anpassen
Termin: 18.09.2015-20.9.2015
Veranstalter: Lernen in Bewegung, Uta Stolz
Ort: Freies Bildungswerk Rheinland, Köln

Weiterbildung Inklusive Pädagogik
Termin: 09.10.2015-02.07.2016
Terminangabe: die Weiterbildung umfasst 10 Pflichtwochenenden
Die genauen Termine finden Sie auf unserer Homepage:
www.waldorfschule.de/waldorflehrer/fortbildungen
Veranstalter/Ort: Akademie für Waldorfpädagogik, Mannheim

TM Testverfahren Mathematik kennen lernen
Termin: 23.10.2015-24.10.2015
Terminangabe: Freitag 16:30 Uhr bis Samstag 18:00 Uhr
Veranstalter: Lernen in Bewegung, Uta Stolz
Ort: Freies Bildungswerk Rheinland, Köln

Wahrnehmen - Erleben - Erinnern. Stärken der Gedächtniskräfte im Förderunterricht - Förderlehrertagung
Termin: 01.11.2015-04.11.2015
Veranstalter: Pädagogische Sektion am Goetheanum
Ort: Goetheanum, Dornach

Rechnen in Bewegung (Aufbaukurs Entwicklungsorientierte Lerntherapie)
Termin: 13.11.2015-20.10.2016
Terminangabe: RG Geometrie und Arithmetik 13.-15.11.2015
RL Logik im Prozess lebendigen Lernens - Februar 2016
RD Diagnostik u. Therapie in der Anwendung - Mai 2016
RB Rechnen in Bewegung im Überblick Oktober 2016
Veranstalter: Lernen in Bewegung, Uta Stolz
Ort: Königswinter

ESFF Einschulunsguntersuchung und frühe Förderung
Termin: 20.11.2015-22.11.2015
Terminangabe: Freitag 16:30 Uhr bis Sonntag 12:00 Uhr
Veranstalter: Lernen in Bewegung, Uta Stolz
Ort: Freies Bildungswerk Rheinland, Köln

Förderbereich

Fachtagung Extrastunde "Die Sache mit den Nerven"
Was haben denn die Nerven mit dem Lernen zu tun?

Termin:	22.01.2016-23.01.2016
Terminangabe:	Freitag 16:30 Uhr bis Samstag 16:30 Uhr
Veranstalter:	Lernen in Bewegung, Uta Stolz
Ort:	Freies Bildungswerk Rheinland, Köln

TS Testverfahren Schriftspracherwerb kennenlernen

Termin:	05.03.2016-06.03.2016
Terminangabe:	Samstag 16:30 Uhr bis Sonntag 18:00 Uhr
Veranstalter:	Lernen in Bewegung, Uta Stolz
Ort:	Königswinter

Sommerakademie Inklusion 2016
Vertiefungskurs "Inklusive Pädagogik" für Klassenlehrer

Termin:	29.07.2016-02.08.2016
Terminangabe:	Freitag 16:30 Uhr bis Dienstag 13:00 Uhr
Veranstalter:	Fördergesellschaft Zielstr. 28 gUG
Ort:	Akademie für Waldorfpädagogik, Mannheim

Extrastunde Intensivkurs
Aufbaukurs Entwicklungsorientierte Lerntherapie

Termin:	01.08.2016-05.08.2016
Veranstalter:	Lernen in Bewegung, Uta Stolz
Ort:	Schwäbisch Hall

Fremdsprachen

Seminar für Fremdsprachenlehrer in Englisch, Französisch und Spanisch Qualifikation für den Fremdsprachunterricht an Waldorfschulen (Kurs: SLS161-165)

Termin: 14.09.2015-16.04.2016
Terminangabe: 14.-18.09.2015 Überblickswoche (SLS161)
16.-17.10.2015Methodik/Didaktik V (SLS162)
27.-28.11.2015 Methodik/Didaktik VI (SLS163)
29.-30.01.2016 Methodik/Didaktik VII (SLS164)
15.-16.04.2016 Methodik/Didaktik VIII (SLS165)
Veranstalter/Ort: Akademie für Waldorfpädagogik, Mannheim

La 27ème Semaine Française en France!
Entre le rire et le drame - Comment utiliser les polarités dans le cours de français de la 1re à la 12e classe?

Termin: 20.09.2015-25.09.2015
Terminangabe: Sonntagnachmittag bis Freitagmittag
Veranstalter: Mensch & Sprache e. V.
Ort: Jugendfreizeit- und Bildungsstätte Baerenthal

Methodik/Didaktik I (Kurs: SLSK161)
Seminar für Fremdsprachenlehrer in Englisch und Spanisch

Termin: 02.10.2015-03.10.2015
Veranstalter: Akademie für Waldorfpädagogik
Ort: Lehrerseminar für Waldorfpädagogik, Mannheim

Russische Woche - Russkaja nedelja
Fortbildung für Studenten, Einsteiger und Fortgeschrittene - Russischunterricht an Waldorfschulen

Termin: 05.10.2015-09.10.2015
Veranstalter: Christiane Harder, Weimar
Ort: Jugendherberge Bad Sulza

Fremdsprachen-Fortbildung - Einführung in den Fremdsprachenunterricht an der Waldorfschule (FR 1) (Dozent: Martyn Rawson)

Termin: 09.10.2015-10.10.2015
Terminangabe: Freitag 17:00-21:30 Uhr, Samstag 9:00–17:00 Uhr
Veranstalter: Kooperation Waldorfseminar Hamburg und Kiel
Ort: Seminar für Waldorfpädagogik in Hamburg

Fremdsprachen

Fortbildung "Die Fremdsprache als Medium des Lebenslernen"
Termin: 16.10.2015-17.10.2015
Terminangabe: Freitag 17:30–22:00 Uhr, Samstag 9:00–16:00 Uhr
Veranstalter/Ort: Waldorflehrerseminar, Kiel

Intensivwoche zu künstlerischen Übungen im Fremdsprachen-unterricht (FR3) (Dozenten: S.v.Pilsach, T.Hakansson, J.Gube)
Termin: 19.10.2015-23.10.2015
Terminangabe: jeweils von 9:00-17:00 Uhr
Veranstalter: Kooperation Waldorfseminar Hamburg und Kiel
Ort: Seminar für Waldorfpädagogik, Hamburg

Fremdsprachen-Fortbildung Fremdsprachen-Lektüre in den Klassen 9-12 (FR4) (Dozenten: U.Sievers, S.Wehner, M.Anders)
Termin: 19.10.2015-22.10.2015
Terminangabe: 4 Nachmittage jeweils 14:00-17:00 Uhr
Veranstalter: Kooperation Waldorfseminar Hamburg und Kiel
Ort: Seminar für Waldorfpädagogik, Hamburg

Fremdsprachen Intensivwoche
im Rahmen der Oberstufen-Didaktikwochen - Englisch/Französisch (Klassen 9-12), Russisch (Klassen 9-10)
Termin: 19.10.2015-23.10.2015
Terminangabe: Montag bis Freitag jeweils 8:00–17:00 Uhr
Veranstalter/Ort: Freie Hochschule, Stuttgart

Fremdsprachen Intensivwoche im Rahmen der Oberstufen-Didaktikwochen - Englisch/Französisch Mittelstufe
Termin: 19.10.2015-23.10.2015
Terminangabe: Montag bis Freitag jeweils 8:00–17:00 Uhr
Veranstalter/Ort: Freie Hochschule, Stuttgart

Fremdsprachen-Fortbildung Übungen und Aktivitäten in den Klassen 6-8 (öffentlicher Termin)
Termin: 24.10.2015-25.10.2015
Veranstalter: Südbayerisches Seminar für Waldorfpädagogik
Ort: München

Fremdsprachen

Jahrestagung der Fremdsprachenlehrer (im Rahmen der Herbsttagung Stuttgart 2015)

Termin: 29.10.2015-01.11.2015
Veranstalter: Bund der Freien Waldorfschulen
Ort: FWS Uhlandshöhe Stuttgart

English Week
For the 'I' receives its nature and significance from that with which it is bound up": Anthroposophy in Foreign Language Teaching

Termin: 01.11.2015-06.11.2015
Terminangabe: Anreise: 14:00–16:00 Uhr, Abreise: 10:00 Uhr
Veranstalter: Silvia Albert-Jahn/Mülheim
und Doris Lüdicke/Frankfurt
Ort: Martin-Niemöller-Haus, Arnoldshain/Taunus

Fortbildung "Shakespeare im Unterricht"

Termin: 20.11.2015-21.11.2015
Terminangabe: Freitag 17:30–22:00 Uhr, Samstag 9:00–16:00 Uhr
Veranstalter/Ort: Waldorflehrerseminar, Kiel

Einführung in den Fremdsprachenunterricht an der Waldorfschule (FR 6) (Dozent: B. Dombrowski, J. Gube)

Termin: 20.11.2015-21.11.2015
Terminangabe: Freitag 17:00-21:30 Uhr, Samstag 9:00–17:00 Uhr
Veranstalter: Kooperation Waldorfseminar Hamburg und Kiel
Ort: Seminar für Waldorfpädagogik in Hamburg

Intensivwoche Russisch im Rahmen der Oberstufen-Didaktikwochen mit Natalia Plotkina

Termin: 30.11.2015-04.12.2015
Terminangabe: Montag bis Freitag jeweils 8:00–17:00 Uhr
Veranstalter/Ort: Freie Hochschule, Stuttgart

Fremdsprachen-Fortbildung: Spielen und Lernen in den Klassen 4-5 (öffentlicher Termin)

Termin: 09.01.2016-10.01.2016
Veranstalter: Südbayerisches Seminar für Waldorfpädagogik
Ort: München

Fremdsprachen

Fortbildung "Französisch in der Unterstufe, einschließlich des Übergangs zum Schreiben und Lesen"

Termin: 15.01.2016-16.01.2016
Terminangabe: Freitag 18:00–21:00 Uhr, Samstag 9:00–16:30 Uhr
Veranstalter/Ort: Waldorflehrerseminar, Kiel

Seminar für FremdsprachenlehrerInnen in Englisch in Wien Grammatik im Englischunterricht (Kurs: SLSW161)

Termin: 22.01.2016-23.01.2016
Veranstalter: Akademie für Waldorfpädagogik
Ort: Zentrum für Kultur und Pädagogik, Wien

Sprachlehrer-Fortbildung
Rollenspiel und szenische Darstellung in der Mittel- und Oberstufe

Termin: 29.01.2016-30.01.2016
Terminangabe: Freitag 19:00 Uhr bis Samstag 17:30 Uhr
Veranstalter/Ort: Freie Hochschule, Stuttgart

Gelingende Sprachstunden: der Blick auf die Schüler und ihr Lernumfeld. Ein Gemeinschafts-Workshop für Englisch- und Russischlehrer/innen

Termin: 05.02.2016-07.02.2016
Terminangabe: Freitag: 18:00-21:00 Uhr, Samstag: 10:00-19:00 Uhr, Sonntag: 10:00–12:30 Uhr
Veranstalter: Dagmar Diestel und Christiane Harder
Ort: Freie Waldorfschule Weimar,

Sprachlehrer-Fortbildung
Wie unterrichten wir Grammatik in der Unter- und Mittelstufe?

Termin: 05.02.2016-06.02.2016
Terminangabe: Freitag 19:00 Uhr bis Samstag 17:30 Uhr
Veranstalter/Ort: Freie Hochschule, Stuttgart

Fortbildung "Französisch in der Mittelstufe - Besonders Lektürearbeit und Grammatik"

Termin: 12.02.2016-13.02.2016
Terminangabe: Freitag 18:00–21:00 Uhr, Samstag 9:00–16:30 Uhr
Veranstalter/Ort: Waldorflehrerseminar, Kiel

Fremdsprachen

Sprachlehrer-Fortbildung Arbeit mit Filmen im Russischunterricht (Natalia Plotkina)

Termin: 19.02.2016-20.2.2016
Terminangabe: Freitag 19:00 Uhr bis Samstag 17:30 Uhr
Veranstalter/Ort: Freie Hochschule, Stuttgart

Sprachlehrer-Fortbildung Landeskunde in der Mittel- und Oberstufe

Termin: 19.02.2016-20.02.2016
Terminangabe: Freitag 19:00 Uhr bis Samstag 17:30 Uhr
Veranstalter/Ort: Freie Hochschule, Stuttgart

Sprachlehrer-Fortbildung
Sprechen, Singen und Bewegen in den Klassen 1 bis 3 (4)
Unterstufenunterricht als ganzheitlicher Spracheinstieg

Termin: 26.02.2016-27.02.2016
Terminangabe: Freitag 19:00 Uhr bis Samstag 17:30 Uhr
Veranstalter/Ort: Freie Hochschule, Stuttgart

Seminar für FremdsprachenlehrerInnen in Englisch in Wien
Lektürearbeit im Englischunterricht (Kurs: SLSW162)

Termin: 26.02.2016-27.02.2016
Veranstalter: Akademie für Waldorfpädagogik
Ort: Zentrum für Kultur und Pädagogik, Wien

Sprachlehrer-Fortbildung - der "Rhythmische Teil" als Basis des Sprachunterrichts in der Unter-, Mittel- und Oberstufe.

Termin: 04.03.2016-05.03.2016
Terminangabe: Freitag 19:00 Uhr bis Samstag 17:30 Uhr
Veranstalter/Ort: Freie Hochschule, Stuttgart

Fremdsprachen-Fortbildung Intensivwoche zu künstlerischen Übungen im Fremdsprachenunterricht
(FR9) (Dozenten: C. Bryden, M. Rawson, U. Sievers)

Termin: 07.03.2016-11.03.2016
Terminangabe: jeweils 9:00-17:00 Uhr
Veranstalter: Kooperation Waldorfseminar Hamburg und Kiel
Ort: Waldorflehrerseminar Kiel

Fremdsprachen

Fortbildung "Französisch in der Oberstufe. Lektüre, Grammatik, Landeskunde"

Termin: 11.03.2016-12.03.2016
Terminangabe: Freitag 18:00–21:00 Uhr, Samstag 9:00–16:30 Uhr
Veranstalter/Ort: Waldorflehrerseminar, Kiel

TEMPERAMENT UND SPRACHE
Zum schöpferischen Umgang mit den Temperamenten in Gebärde und Sprache

Termin: 19.03.2016-20.03.2016
Terminangabe: Samstag 15:00-21:00 Uhr und Sonntag 10:00-13:00 Uhr
Veranstalter/Ort: Institut für Waldorf-Pädagogik, Witten/Ruhr

---

Seminar für FremdsprachenlehrerInnen in Englisch – Shakespeare im Englischunterricht der 11. Klasse (Kurs: SLSW163) Dozent: Peter Lutzker

Termin: 15.04.2016-16.04.2016
Veranstalter: Akademie für Waldorfpädagogik
Ort: Zentrum für Kultur und Pädagogik, Wien

Seminar für FremdsprachenlehrerInnen in Englisch, Französisch und Spanisch Methodik/Didaktik VIII - Grammatik in der Mittel- und Oberstufe (Kurs: SLS165)

Termin: 15.04.2016-16.04.2016
Veranstalter/Ort: Akademie für Waldorfpädagogik, Mannheim

Fremdsprachen-Fortbildung - Der Umgang mit Sprachlehre und Grammatik in Klasse 4-8 (FR 10)
(Dozent: B. Dombrowski, J. Gube, M. Anders)

Termin: 29.04.2016-30.04.2016
Terminangabe: Freitag 17:00-21:30 Uhr, Samstag 9:00-17:00 Uhr
Veranstalter/Ort: Seminar für Waldorfpädagogik, Hamburg

Fremdsprachen-Fortbildung - Gesprächskultur im Fremdsprachen-unterricht (FR 11) (Dozent: S. v. Pilsach, J. Gube, M. Anders)

Termin: 03.06.2016-04.06.2016
Terminangabe: Freitag 17:00-21:30 Uhr, Samstag 9:00–17:00 Uhr
Veranstalter: Kooperation Waldorfseminar Hamburg und Kiel
Ort: Seminar für Waldorfpädagogik in Hamburg

Fremdsprachen

Fremdsprachen-Fortbildung Umgang mit Lektüre im Fremdsprachenunterricht der Mittelstufe Kl. 4-8 (FR 8) (Dozenten: S. Wehner, J. Gube)

Termin: 05.06.2016-06.06.2016
Terminangabe: Freitag 17:00-21:30 Uhr, Samstag 9:00–17:00 Uhr
Veranstalter/Ort: Seminar für Waldorfpädagogik, Hamburg

Wege zur Qualität - Wege aus der Krise Qualitätsentwicklung und Fachberatung im Fremdsprachenbereich (Dagmar Diestel)

Termin: nach Vereinbarung
Veranstalter: Homepage: http://dagmardiestel.eu

Thematisch auf Ihre Interessen und Fragen zugeschnittene Fortbildungen - direkt an Ihrer Schule (Dagmar Diestel)

Termin: nach Vereinbarung
Veranstalter: Homepage: http://dagmardiestel.eu

Gartenbau

Fortbildung - Fachdidaktik im Gartenbauunterricht an Waldorfschulen Teil I (G 1) (Dozentin: Birte Kaufmann, Hamburg)

Termin: 26.10.2015-30.10.2015
Terminangabe: Zwei Blockwochen (jeweils Mo.-Fr. 9:00-15:00 Uhr) im Herbst und Frühjahr, die aufeinander aufbauen.
Veranstalter: Seminar für Waldorfpädagogik in Hamburg
Ort: Rudolf-Steiner-Schule Hamburg-Bergstedt

Internationale Gartenbaulehrertagung 2016

Termin: 16.01.2016-22.01.2016
Veranstalter: Freie Waldorfschule Westpfalz
Das Tagungsprogramm erscheint im Sommer 2015, siehe http://gblt.de
Ort: Europa Jugendherberge, Saarbrücken

Landschaftsobstbau - in der Landschaftsgestaltung und in der Waldorfpädagogik. Mit Josef Weimer

Termin: 27.01.2016-08.12.2016
Terminangabe: insgesamt 6 Kurstermine in 2 Tagen, die genauen Angaben finden Sie auf unserer Homepage: www.waldorfschule.de/waldorflehrer/fortbildungen
Veranstalter/Ort: Institut für Waldorf-Pädagogik, Witten/Ruhr

---

Fortbildung - Fachdidaktik im Gartenbauunterricht an Waldorfschulen Teil II (G 2) (Dozentin: Birte Kaufmann, Hamburg)

Termin: 07.03.2016-11.03.2016
Terminangabe: Zwei Blockwochen (jeweils Mo.-Fr. 9:00-15:00 Uhr) im Herbst und Frühjahr, die aufeinander aufbauen.
Veranstalter: Seminar für Waldorfpädagogik in Hamburg
Ort: Rudolf-Steiner-Schule Hamburg-Bergstedt

Geographie

Fachtagung für Geographielehrer/innen
Wirtschafts- und Stadtgeographie (11., 12. Kl.),
Globalisierung, Meeresforschung

Termin: 23.10.2015-25.10.2015
Terminangabe: Freitag 19:00 Uhr bis Sonntag 12:00 Uhr
Veranstalter: Bund der Freien Waldorfschulen
Ort: FWS Hamburg-Bergstedt

Geographie in der Oberstufe Wirtschaftsgeographie im Zeitalter der Globalisierung (Kurs: GOS161)

Termin: 30.10.2015-01.11.2015
Terminangabe: insgesamt 5 Wochenenden
Veranstalter/Ort: Akademie für Waldorfpädagogik, Mannheim

Fachdidaktik für Klassenlehrer/innen Physik/Gesteinskunde
6. Klasse

Termin: 10.04.2016-15.04.2016
Terminangabe: Sonntag 17:00 Uhr bis Freitag 13:00 Uhr
Veranstalter/Ort: Lehrerseminar für Waldorfpädagogik, Kassel

Geschäftsführung

öffentlich wirken - 3. Fachtagung für Kommunikation

Termin: 16.10.2015-17.10.2015
Terminangabe: Freitag 10:30 Uhr bis Samstag 17:00 Uhr
Veranstalter: Konferenz der anthroposphischen Medienschaffenden und Journalisten
Ort: Bochum/Langendreer

Selbstverwaltung, Führung, Sozialgestalt Geisteswissenschaftliche Grundlagen der Selbstverwaltung Kurs: SV161

Termin: 23.10.2015-24.10.2015
Terminangabe: insgesamt 4 Termine,
von Freitag 14:00 Uhr bis Samstag 18:00 Uhr,
weitere Informationen finden Sie auf unserer Homepage.
www.waldorfschule.de/waldorflehrer/fortbildungen
Veranstalter/Ort: Akademie für Waldorfpädagogik, Mannheim

Fortbildung Organisationspädagogik für Schulführung an Freien Waldorfschulen - Intensivwoche mit Schwerpunktthemen

Termin: 05.01.2016-08.01.2016
Terminangabe: jeweils 9:30-12:45 Uhr und 14:00-17:45 Uhr
Veranstalter/Ort: Seminar für Waldorfpädagogik, Hamburg

Geschichte

Fachdidaktik für Klassenlehrer/innen - Geschichte der 7. Klasse - Aufbruch in die Neuzeit bis zur Aufklärung

Termin: 24.09.2015-27.09.2015
Terminangabe: Donnerstag 17:00 Uhr bis Sonntag 12:00 Uhr
Veranstalter/Ort: Lehrerseminar für Waldorfpädagogik, Kassel

Fachdidaktik für Klassenlehrer/innen - Geschichte der 6. Klasse: Von der römischen Antike bis ins Hochmittelalter

Termin: 08.10.2015-11.10.2015
Terminangabe: Donnerstag 17:00 Uhr bis Sonntag 12:00 Uhr
Veranstalter/Ort: Lehrerseminar für Waldorfpädagogik, Kassel

Handarbeit

Fortbildung Korbflechten in der 9. Klasse
Termin: 18.09.2015-20.09.2015
Terminangabe: Freitag 14:00 Uhr bis Sonntag 12:30 Uhr
Veranstalter: Lehrerseminar für Waldorfpädagogik Kassel
Ort: Freie Waldorfschule Freiburg-Wiehre

Fachdidaktik Tiere und Puppen nähen in der 6. Klasse
Termin: 04.10.2015-16.10.2015
Terminangabe: Sonntag ab 16:30 Uhr, Mo.-Fr. 8:00-18:00 Uhr
Veranstalter/Ort: Lehrerseminar für Waldorfpädagogik, Kassel

Fortbildung Handarbeit - Einführungswochenende
Was regen die tätigen Hände an? (HA 1)
Termin: 09.10.2015-11.10.2015
Terminangabe: Freitag 17:00 Uhr bis Sonntag 13:00 Uhr
Veranstalter/Ort: Seminar für Waldorfpädagogik, Hamburg

Fortbildung Handarbeit für alle! -Wie können wir die Teilhabe aller im Unterricht ermöglichen? (HA 2)
Termin: 19.10.2015-23.10.2015
Terminangabe: Mo.-Fr. jeweils 9:00-17:00 Uhr
Veranstalter/Ort: Seminar für Waldorfpädagogik, Hamburg

Blockseminar Handarbeit – Block 7-10
Termin: Beginn Spätherbst, **Block 7**: 06.-08.11.2015
Terminangabe: 2-jähriges Blockseminar in 4 Blöcken, weitere Informationen finden Sie auf unserer Homepage:. www.waldorfschule.de/waldorflehrer/fortbildungen
Veranstalter: Seminar für Waldorfpädagogik Berlin
Ort: FWS Berlin-Südost

Fortbildung Handarbeit - Einführungswochenende -Weich oder Widerstand? (HA 3)
Termin: 20.11.2015-22.11.2015
Terminangabe: Freitag 17:00 Uhr bis Sonntag 13:00 Uhr
Veranstalter/Ort: Seminar für Waldorfpädagogik, Hamburg

Fachtagung Handarbeit -Wandertagung
Termin: 22.01.2016-24.01.2016
Terminangabe: Freitag 18:00 Uhr bis Sonntag 12:00 Uhr
Ort: FWS Kassel

Handarbeit

Fachdidaktik für Handarbeit - Schuhe nähen in der 7. Klasse
Termin: 31.01.2016-12.02.2016
Terminangabe: Sonntag 16:30 Uhr, Mo.-Fr. 8:00-18:00 Uhr
Veranstalter/Ort: Lehrerseminar für Waldorfpädagogik, Kassel

Fortbildung Handarbeit - Einführungswochenende
Vom Lehrling zum Meister (HA 4)
Termin: 05.02.2016-07.02.2016
Terminangabe: Freitag 17:00 Uhr bis Sonntag 13:00 Uhr
Veranstalter/Ort: Seminar für Waldorfpädagogik, Hamburg

Fortbildung für Handarbeitslehrer/innen - Gazebilder 3. Klasse
(Altes Testament)
Termin: 03.03.2016-06.03.2016
Terminangabe: Donnerstag 18:00 Uhr bis Sonntag 12:30 Uhr
Veranstalter/Ort: Lehrerseminar für Waldorfpädagogik, Kassel

Fortbildung – Handarbeit - Einführungswochenende - Literatur wird
Gestalt – das Klassenspiel in der Unter- und Mittelstufe (HA 5)
Termin: 17.03.2016-19.03.2016
Terminangabe: Freitag 17:00 Uhr bis Sonntag 13:00 Uhr
Veranstalter/Ort: Seminar für Waldorfpädagogik, Hamburg

Fortbildung Handarbeit - Einführungswochenende
Ergreifen durch Begreifen (HA 6)
Termin: 29.04.2016-01.05.2016
Terminangabe: Freitag 17:00 Uhr bis Sonntag 13:00 Uhr
Veranstalter/Ort: Seminar für Waldorfpädagogik, Hamburg

Fortbildung für Handarbeitslehrer/innen -
Wolle färben mit Naturfarben
Termin: 26.05.2016-29.05.2016
Terminangabe: Donnerstag 18:00 Uhr bis Sonntag 12:30 Uhr
Veranstalter/Ort: Lehrerseminar für Waldorfpädagogik, Kassel

Fortbildung Handarbeit – Einführungswochenende -
Das individuelle Werkstück (HA 7)
Termin: 03.06.2016-05.06.2016
Terminangabe: Freitag 17:00 Uhr bis Sonntag 13:00 Uhr
Veranstalter/Ort: Seminar für Waldorfpädagogik, Hamburg

Hauswirtschaft

Bundesfachtagung für Ernährung, Hauswirtschaftsunterricht und Gemeinschaftsverpflegung an Waldorfschulen

Termin:	11.02.2016-14.02.2016
Terminangabe:	Donnerstag 16:00 Uhr bis Sonntag 12:00 Uhr
Veranstalter/Ort:	Freie Waldorfschule Augsburg

Heilpädagogik

Fortbildungskurs Heilpädagogik/Sonderpädagogik

Termin:	Beginn 01.09.2015
Terminangabe:	Fortbildungsdauer: 2 Jahre mit ca. 10 Wochenendveranstaltungen pro Jahr. Freitag 16:30 Uhr bis Samstag 18:00 Uhr
Veranstalter/Ort:	Akademie für Waldorfpädagogik, Mannheim

Weiterbildung Inklusive Pädagogik

Termin:	9.10.2015-2.7.2016
Terminangabe:	die Weiterbildung umfasst 10 Pflichtwochenenden Die Termine finden Sie auf unserer Homepage. www.waldorfschule.de/waldorflehrer/fortbildungen
Veranstalter/Ort:	Akademie für Waldorfpädagogik, Mannheim

Sommerakademie Inklusion 2016
Vertiefungskurs "Inklusive Pädagogik" für Klassenlehrer

Termin:	29.07.2016-02.08.2016
Terminangabe:	Freitag 16:30 Uhr bis Dienstag 13:00 Uhr
Veranstalter:	Fördergesellschaft Zielstr. 28 gUG
Ort:	Akademie für Waldorfpädagogik, Mannheim

Hort / Ganztagesbetreuung

Weiterbildung Ganztagsschule
Block A: Theorie und Praxis der "Schule am ganzen Tag"

Termin: 09.10.2015-28.05.2016
Terminangabe: Schule am ganzen Tag 09.-10.10.15, Kurs GTS161
Klasse 1-2: 13.-14.11.2015, Kurs GTS162
Klasse 3-4: 22.-23.01.2016, Kurs GTS163
Klasse 5-6: 11.-12.03.2016, Kurs GTS164
Klasse 7-8: 27.-28.05.2016, Kurs GTS165
Die Weiterbildung besteht insgesamt aus
10 Wochenenden und 3 Kursblöcke.
Veranstalter/Ort: Akademie für Waldorfpädagogik, Mannheim

Waldorfpädagogik, Menschenkunde, Soziales und Recht
Weiterbildung Ganztagsschule - Kurs GTS161-1610

Termin: 09.10.2015-02.07.2016
Terminangabe: 10 Wochenenden und 3 Kursblöcke, die auch
einzeln belegt werden können.
Alle Terminangaben finden Sie auf unserer Homepage.
www.waldorfschule.de/waldorflehrer/fortbildungen
Veranstalter/Ort: Akademie für Waldorfpädagogik, Mannheim

Hort-Fachtagung 2015

Termin: 29.10.2015-31.10.2015
Terminangabe: Donnerstag ab 15:00 Uhr bis Samstag 13:00 Uhr
Veranstalter/Ort: Rudolf Steiner Institut für Sozialpädagogik, Kassel

---

Weiterbildung Ganztagsschule
Block B: Einführung in die Grundlagen der Waldorfpädagogik
Sinneslehre / Das Wesen des Menschen / Menschenkunde

Termin: 04.12.2015-18.06.2016
Terminangabe: dieser Kursblock gehört zur Weiterbildung
Ganztagsschule Block A. Kurse können einzeln
gebucht werden. Alle Terminangaben finden Sie
auf unserer Homepage:
www.waldorfschule.de/waldorflehrer/fortbildungen
Sinneslehre: 04.-05.12.2015 (GTS166)
Das Wesen des Menschen: 19.-20.02.2016 (GTS167)
Menschenkunde: 17.-18.06.2016 (GTS168)
Veranstalter/Ort: Akademie für Waldorfpädagogik, Mannheim

Hort / Ganztagesbetreuung

Welt-Lehrer und Erziehertagung

Termin: 28.03.2016-02.04.2016
Veranstalter: Pädagogische Sektion am Goetheanum
Ort: Goetheanum, Dornach

Horttagung 2016 - Fortbildung für Erzieher im Hort und in der Ganztagsbetreuung - Anregungen und Hintergründe für das praktische Tun sowie die Entwicklungsbegleitung der Kinder

Termin: 04.04.2016-08.04.2016
Terminangabe: Montag 16:30 Uhr bis Freitag 13:00 Uhr
Veranstalter/Ort: Akademie für Waldorfpädagogik, Mannheim

Hort-Wandertagung 2016

Termin: 15.04.2016-17.04.2016
Terminangabe: der Termin ist unter Vorbehalt angegeben, wird aber im Frühjahr 2016 stattfinden
Veranstalter/Ort: Rudolf Steiner-Schule Nürnberg

Weiterbildung Ganztagsschule
Block C: Soziale Themen und Rechtsfragen

Termin: 22.04.2016-02.07.2016
Terminangabe: dieser Kursblock gehört zur Weiterbildung Ganztagsschule Block A+B. Kurse können einzeln gebucht werden. Alle Terminangaben finden Sie auf unserer Homepage:
www.waldorfschule.de/waldorflehrer/fortbildungen
Soziale Frage 22.-23.04.2016 (GTS169)
Selbstverwaltung, Recht 01.-02.07.2016 (GTS1610)
Veranstalter/Ort: Akademie für Waldorfpädagogik, Mannheim

Klassenlehrer

Klassenlehrerfortbildung und Erfahrungsaustausch 2015"
Termin: 24.08.2015-29.08.2015
Terminangabe: 24.08.2015-25.08.2015 **1. Klasse**
26.8.2015-27.8.2015 **4. Klasse**
28.8.2015-29.8.2015 **6. Klasse**
Veranstalter/Ort: Waldorflehrerseminar, Kiel

Fortbildung für Klassenlehrer/innen Musik im Hauptunterricht der Klassen 7 bis 9
Termin: 10.09.2015-13.09.2015
Terminangabe: Donnerstag 18:00 Uhr bis Sonntag 12:30 Uhr
Veranstalter/Ort: Lehrerseminar für Waldorfpädagogik, Kassel

Erzählen und Erzählstoff der Klassenlehrerzeit: Erzählübungen, Gebärdenschulung, Bildverständnis
Termin: 18.9.2015-18.6.2016
Die genauen Terminangaben unter:
www.waldorfschule.de/waldorflehrer/fortbildungen
Veranstalter/Ort: Institut für Waldorf-Pädagogik, Witten/Ruhr

---

Fortbildung "Grundlegende Prinzipien der Waldorfpädagogik"
Termin: 18.09.2015-19.09.2015
Terminangabe: Freitag 19:00-22:00 Uhr, Samstag 9:00-17:00 Uhr
Veranstalter/Ort: Waldorflehrerseminar, Kiel

Fachdidaktik für Klassenlehrer/innen Deutsch der 5. und 6. Klasse
Termin: 18.09.2015-20.09.2015
Terminangabe: Freitag 17:00 Uhr bis Sonntag 12:00 Uhr
Veranstalter/Ort: Lehrerseminar für Waldorfpädagogik, Kassel

Fachdidaktik für Klassenlehrer/innen Mathematik/Geometrie und Biologie der 8. Klasse
Termin: 24.09.2015-27.09.2015
Terminangabe: Donnerstag 17:00 Uhr bis Sonntag 13:00 Uhr
Veranstalter/Ort: Lehrerseminar für Waldorfpädagogik, Kassel

Fachdidaktik für Klassenlehrer/innen Geschichte der 7. Klasse - Aufbruch in die Neuzeit bis zur Aufklärung
Termin: 24.09.2015-27.09.2015
Terminangabe: Donnerstag 17:00 Uhr bis Sonntag 12:00 Uhr
Veranstalter/Ort: Lehrerseminar für Waldorfpädagogik, Kassel

Klassenlehrer

Fortbildung Mathematik für Klassenlehrer in vier Teilen 2015/2016 (Dozent: Tobias Schaumann)

Termin: 02.10.2015-20.02.2016
Terminangabe: jeweils Freitag 17:00 Uhr bis Samstag 18:00 Uhr
Veranstalter/Ort: Immanuel-Hermann-Fichte-Institut, Kassel

Fachdidaktik für Klassenlehrer/innen Himmelskunde 7. Klasse

Termin: 02.10.2015-04.10.2015
Terminangabe: Freitag 17:00 Uhr bis Sonntag 17:00 Uhr
(optional für Himmelsbetrachtungen bis 21:00 Uhr)
Veranstalter/Ort: Lehrerseminar für Waldorfpädagogik, Kassel

Fortbildung Spannung und Strom im Physikunterricht der Mittel- und Oberstufe (OS 2) (Dozent: Rolf Rosbigalle, Lübeck)

Termin: 02.10.2015-03.10.2015
Terminangabe: Freitag 17:00 -21:30 Uhr und Samstag 9:00-17:30 Uhr
Veranstalter/Ort: Seminar für Waldorfpädagogik, Hamburg

Fachdidaktik für Klassenlehrer/innen Hauptunterrichtsepochen der 7. und 8. Klasse

Termin: 04.10.2015-23.10.2015
Terminangabe: Sonntag ab 16:30 Uhr, Mo.-Fr. von 8:00-18:00 Uhr
Veranstalter/Ort: Lehrerseminar für Waldorfpädagogik, Kassel

Internationale Mathematiklehrertagung

Termin: 05.10.2015-09.10.2015
Veranstalter: Pädagogische Sektion am Goetheanum
Ort: Goetheanum, Dornach

Fachdidaktik für Klassenlehrer/innen Geschichte der 6. Klasse: Von der römischen Antike bis ins Hochmittelalter

Termin: 08.10.2015-11.10.2015
Terminangabe: Donnerstag 17:00 Uhr bis Sonntag 12:00 Uhr
Veranstalter/Ort: Lehrerseminar für Waldorfpädagogik, Kassel

Klassenlehrer- und Fachlehrerseminar Unterstufe
Bewegung ins Lernen! Fortbildung zur Methodenvielfalt in beweglichen Klassenzimmern - mit und ohne Bänke

Termin: 09.10.2015-10.10.2015
Terminangabe: Freitag 16:00 Uhr bis Samstag 16:00 Uhr
Veranstalter: Martin Carle
Ort: Freie Waldorfschule Schwäbisch Hall

Klassenlehrer

Fortbildung für Klassenlehrer/-innen (öffentlicher Termin)
Der Himmel über uns - Einführung in die beobachterzentrierte Himmelskunde (mit Adolf Fischer, Ulm)

Termin: 09.10.2015-10.10.2015
Terminangabe: Freitag ab 17:00 Uhr bis Samstag 17:00 Uhr
Veranstalter/Ort: Freie Hochschule, Stuttgart

Fortbildung "Zum Musikunterricht in den Klassen 1-3 / Singen, Spielen und Bewegen"

Termin: 09.10.2015-10.10.2015
Terminangabe: Freitag 17:00 Uhr bis Samstag 16:00 Uhr
Veranstalter/Ort: Waldorflehrerseminar, Kiel

Weiterbildung Inklusive Pädagogik

Termin: 9.10.2015-2.7.2016
Terminangabe: die Weiterbildung umfasst 10 Pflichtwochenenden
Die Termine finden Sie auf unserer Homepage:
www.waldorfschule.de/waldorflehrer/fortbildungen
Veranstalter/Ort: Akademie für Waldorfpädagogik, Mannheim

Fachdidaktik für Klassenlehrer/innen Mathematik/Geometrie und Biologie der 7. Klasse

Termin: 15.10.2015-18.10.2015
Terminangabe: Donnerstag 17:00 Uhr bis Sonntag 13:00 Uhr
Veranstalter/Ort: Lehrerseminar für Waldorfpädagogik, Kassel

Fortbildung für Klassen- und Fachlehrer/-innen
Didaktikwochen: Geschichte, Chemie, Physik, Tierkunde

Termin: 19.10.2015-30.10.2015
Terminangabe: täglich von 8:00 Uhr bis 12:50 Uhr
Veranstalter/Ort: Freie Hochschule, Stuttgart

Fortbildung "Tafelzeichnen für Klassenlehrer"

Termin: 06.11.2015-07.11.2015
Terminangabe: Freitag: 17:30-22:00 Uhr, Samstag: 9:00-17:00 Uhr
Veranstalter/Ort: Waldorflehrerseminar, Kiel

Musikfortbildung Singen, Spielen und Bewegen in den Klassen 1-3 (M1) (Dozentin: Ulrike Osterkamp, Lübeck)

Termin: 06.11.2015-07.11.2015
Terminangabe: Freitag: 17:00-21:15 Uhr, Samstag: 10:00-17:15 Uhr
Veranstalter/Ort: Seminar für Waldorfpädagogik, Hamburg

Klassenlehrer

Fortbildung "Dirigieren und Liedeinstudierung"
Termin: 13.11.2015-14.11.2015
Terminangabe: Freitag 17:00 Uhr bis Samstag 16:00 Uhr
Veranstalter/Ort: Waldorflehrerseminar, Kiel

Fortbildung Hausbauepoche in der 3. Kl. / Gesteinskunde in der 6. Kl. - typisch "Waldorf" oder pädagogisch notwendig? Lehrplanmotive der Klassenlehrerzeit (KL 1)
Termin: 13.11.2015-14.11.2015
Terminangabe: Freitag: 17:00–21:30 Uhr, Samstag: 10:00-17:30 Uhr
Veranstalter/Ort: Seminar für Waldorfpädagogik, Hamburg

Fachdidaktik für Klassenlehrer/innen - Deutschunterricht der 7. und 8. Klasse
Termin: 20.11.2015-22.11.2015
Terminangabe: Freitag 17:00 Uhr bis Sonntag 12:00 Uhr
Veranstalter/Ort: Lehrerseminar für Waldorfpädagogik, Kassel

Fachdidaktik für Klassenlehrer/innen - Chemie und Physik der 8. Klasse
Termin: 22.11.2015-27.11.2015
Terminangabe: Sonntag 17:00 Uhr bis Freitag 13:00 Uhr
Veranstalter/Ort: Lehrerseminar für Waldorfpädagogik, Kassel

Konflikte und Mobbing an Schulen
Dozent: Martin Scholz (ConSens, München)
Termin: 27.11.2015-28.11.2015
Terminangabe: Freitag 16:30 Uhr bis Samstag 18:00 Uhr
Veranstalter/Ort: Akademie für Waldorfpädagogik, Mannheim

Fortbildung "Kulturepochen der Menschheit"
Termin: 04.12.2015-05.12.2015
Terminangabe: Freitag: 17:30-22:00 Uhr, Samstag: 9:00-17:00 Uhr
Veranstalter/Ort: Waldorflehrerseminar, Kiel

Fortbildung "Epochen der Kunst"
Termin: 07.01.2016-22.01.2016
Terminangabe: Jeweils von Montag- Freitag 11:45-13:00 Uhr
Veranstalter/Ort: Waldorflehrerseminar, Kiel

Klassenlehrer

Musikfortbildung Lieder-Repertoire für den Klassenlehrer (Kl. 1 - 8) (M3) (Dozentin: Christine Richter, Hamburg)

Termin: 08.01.2016-09.01.2016
Terminangabe: Freitag: 17:00-21:15 Uhr, Samstag: 10:00-17:15 Uhr
Veranstalter/Ort: Seminar für Waldorfpädagogik, Hamburg

Fachdidaktik für Klassenlehrer/innen - Chemie und Physik der 7. Klasse

Termin: 10.01.2016-15.01.2016
Terminangabe: Sonntag 17:00 Uhr bis Freitag 13:00 Uhr
Veranstalter/Ort: Lehrerseminar für Waldorfpädagogik, Kassel

Fortbildung "Musik in der Unterstufe"

Termin: 15.01.2016-16.10.2016
Terminangabe: Freitag: 17:30-22:00 Uhr, Samstag: 9:00-17:00 Uhr
Veranstalter/Ort: Waldorflehrerseminar, Kiel

Fortbildung "Französisch in der Unterstufe, einschließlich des Übergangs zum Schreiben und Lesen"

Termin: 15.01.2016-16.01.2016
Terminangabe: Freitag: 18:00-21:00 Uhr, Samstag: 9:00-16:30 Uhr
Veranstalter/Ort: Waldorflehrerseminar, Kiel

Fortbildung für Klassenlehrer/innen - Gewaltfreie Kommunikation

Termin: 15.01.2016-17.01.2016
Terminangabe: Freitag 16:30 Uhr bis Sonntag 12:30 Uhr
Veranstalter/Ort: Lehrerseminar für Waldorfpädagogik, Kassel

Fachdidaktik für Klassenlehrer/innen - Hauptunterrichtsepochen der 1. bis 3. Klasse

Termin: 31.01.2016-19.02.2016
Terminangabe: Sonntag ab 16:30 Uhr, Freitag 18:00 Uhr
Veranstalter/Ort: Lehrerseminar für Waldorfpädagogik, Kassel

Fortbildung "Projektive Geometrie"

Termin: 01.02.2016-12.02.2016
Terminangabe: Jeweils von Montag- Freitag 14:00-15:30 Uhr
Veranstalter/Ort: Waldorflehrerseminar, Kiel

Klassenlehrer

Fortbildung "Französisch in der Mittelstufe - Besonders Lektürearbeit und Grammatik"
Termin: 12.02.2016-13.02.2016
Terminangabe: Freitag: 18:00-21:00 Uhr, Samstag: 9:00-16:30 Uhr
Veranstalter/Ort: Waldorflehrerseminar, Kiel

Musikfortbildung Singleitung in den Klassen 4-5 (M5) (Dozent: Benedikt Burghardt, Hamburg)
Termin: 12.02.2016-13.02.2016
Terminangabe: Freitag: 17:00-21:15 Uhr, Samstag: 10:00-17:15 Uhr
Veranstalter/Ort: Seminar für Waldorfpädagogik, Hamburg

Fortbildung Jahreszeitenfeste in den Klassen 1 bis 8 (KL 2) (Dozenten: Beate und Peter Benkhofer)
Termin: 20.02.2016-20.20.2016
Terminangabe: Samstag: 9:00-17:00 Uhr
Veranstalter/Ort: Seminar für Waldorfpädagogik, Hamburg

Musikfortbildung Audiopädie - die Kunst des Hörens (M7) (Dozent: Reinhild Brass, Witten-Annen)
Termin: 26.02.2016-27.02.2016
Terminangabe: Freitag: 17:00-21:15 Uhr, Samstag: 10:00-17:15 Uhr
Veranstalter/Ort: Seminar für Waldorfpädagogik, Hamburg

Fortbildung mit Erfahrungsaustausch - Das Bochumer Modell des Bewegten Klassenzimmers und andere Konzepte
Termin: 03.03.2016-05.03.2016
Veranstalter/Ort: Rudolf Steiner Schule Bochum

Fortbildung "Berufliche Entwicklung durch Praxisforschung und Reflexion"
Termin: 07.03.2016-18.03.2016
Terminangabe: Jeweils von Montag - Freitag 14:00 – 15:30 Uhr
Veranstalter/Ort: Waldorflehrerseminar, Kiel

Fortbildung für Klassen- und Fachlehrer/-innen Didaktikwochen in den Fächern: Pflanzenkunde, Geographie, Menschenkunde
Termin: 07.03.2016-18.03.2016
Terminangabe: täglich von 8:00 Uhr bis 12:50 Uhr
Veranstalter/Ort: Freie Hochschule Stuttgart

Klassenlehrer

Fortbildung "Sprachgestaltung und Eurythmie - 4. und 5. Klasse
Termin: 11.03.2016-12.03.2016
Terminangabe: Freitag: 17:30- 22:00 Uhr, Samstag: 9:00 - 17:00 Uhr
Veranstalter/Ort: Waldorflehrerseminar, Kiel

TEMPERAMENT UND SPRACHE
Zum schöpferischen Umgang mit den Temperamenten in Gebärde und Sprache
Termin: 19.03.2016-20.03.2016
Terminangabe: Samstag: 15:00-21:00 Uhr und Sonntag: 10:00-13:00 Uhr
Veranstalter/Ort: Institut für Waldorf-Pädagogik, Witten/Ruhr

---

Welt-Lehrer und Erziehertagung
Termin: 28.03.2016-02.04.2016
Veranstalter: Pädagogische Sektion am Goetheanum
Ort: Goetheanum, Dornach

Maltagung in der Osterwoche 2016
"In der Welt der Farben leben" - Einführung in das Malen (Kurs: Malen15)
Termin: 31.03.2016-02.04.2016
Terminangabe: Donnerstag 16:30 Uhr Samstag 11:30 Uhr
Veranstalter/Ort: Akademie für Waldorfpädagogik, Mannheim

Musikfortbildung - Das Blockflötenspiel in der Klassenlehrerzeit - Trommeln in der Mittelstufe (M 9) (Dozentin: Evi Pfefferle, Hamburg)
Termin: 01.04.2016-02.04.2016
Terminangabe: Freitag: 17:00-21:15 Uhr, Samstag: 10:00-17:15 Uhr
Veranstalter/Ort: Seminar für Waldorfpädagogik, Hamburg

Fachdidaktik für Klassenlehrer/innen - Physik/Gesteinskunde in der 6. Klasse
Termin: 10.04.2016-15.04.2016
Terminangabe: Sonntag 17:00 Uhr bis Freitag 13:00 Uhr
Veranstalter/Ort: Lehrerseminar für Waldorfpädagogik, Kassel

Fortbildung Methodik des Hauptunterrichts
Die Phasengliederung des Hauptunterrichts an Waldorfschulen
Termin: 15.04.2016-17.04.2016
Terminangabe: Freitag 18:00 Uhr bis Sonntag 13:00 Uhr
Veranstalter/Ort: Lehrerseminar für Waldorfpädagogik, Kassel

Klassenlehrer

Vorbereitungstage für den Hauptunterricht 2016
Gesichtspunkte für die Arbeit in der Klasse und künstlerische Übung (Dozent Tobias Schaumann)

Termin: 15.04.2016-05.06.2016
Terminangabe: Siehe im Internet
www.fichte-institut.de
www.waldorfschule.de/waldorflehrer/fortbildungen
Veranstalter/Ort: Immanuel-Hermann-Fichte-Institut e.V.,
Kassel-Wilhelmshöhe

Fortbildung "Tier- und Pflanzenkunde"

Termin: 15.04.2016-16.04.2016
Terminangabe: Freitag: 19:00–22:00 Uhr, Samstag: 9:00-17:00 Uhr
Veranstalter/Ort: Waldorflehrerseminar, Kiel

Fortbildung Grammatik im Deutschunterricht der Klassen 7-10 - Neuer Blick auf altes Erbe (OS5) (Dozentin: Elsbeth Weymann)

Termin: 15.04.2016-16.04.2016
Terminangabe: Freitag: 17:00-21:30 Uhr und Samstag: 9:00-17:30 Uhr
Veranstalter/Ort: Seminar für Waldorfpädagogik, Hamburg

Seminare zur Vorbereitung auf die nächste Klasse
Meine Arbeit als Klassenlehrer/in zwischen Ideal und Wirklichkeit

Termin: 29.04.2016-02.07.2016
Terminangabe: Klasse 1: 03./04.06.2016;
Klasse 2: 10./11.06.2016;
Klasse 3: 17./18.06.2016;
Klasse 4: 24./25.06.2016;
Klasse 5: 01./02.07.2016;
Klasse 6: 13./14.05.2016;
Klasse 7 und 8: 29./30.04.2016;
Jeweils Freitag 16:00 Uhr bis Samstag 16:00 Uhr
Veranstalter: Martin Carle
Ort: Freie Waldorfschule Schwäbisch Hall

Fortbildung "Erzählstoff"

Termin: 13.05.2016-14.05.2016
Terminangabe: Freitag: 19:00–22:00 Uhr,Samstag: 9:00-17:00 Uhr
Veranstalter/Ort: Waldorflehrerseminar, Kiel

Klassenlehrer

Seminare zur Vorbereitung auf die nächste Klasse
bewegen-gestalten-lernen - Die menschenkundliche Situation der Altersstufe. Die Impulse der Waldorfpädagogik vertiefen und sie als Kraftquelle nutzen. Fragen aufnehmen, durchdringen und neu gestalten.

Termin:	20.05.2016-09.07.2016
Terminangabe:	Klasse 1 :8./9.7.2016, Klasse 2: 1./2.7.2016, Klasse 3: 24./25.6.2016, Klasse 4: 10./11.6.2016, Klasse 5: 3./4.6.2016, Klasse 6 :27./28.5.2016, Klasse 7/8: 20./21.5.2016
Veranstalter:	RSS Hamburg-Wandsbek
Ort:	Rudolf-Steiner-Schule Hamburg-Nienstedten

Fortbildung Arithmetik und Algebra für die 7. und 8. Klasse (KL 3) (Dozent: Stephan Sigler, Kassel)

Termin:	10.06.2016-11.06.2016
Terminangabe:	Freitag: 17:00 -21:30 Uhr und Samstag: 9:00-17:30 Uhr
Veranstalter/Ort:	Seminar für Waldorfpädagogik, Hamburg

Fortbildung für angehende Erstklasslehrer/-innen (öffentlicher Termin) (mit Christina Seidel)

Termin:	24.06.2016-25.06.2016
Terminangabe:	Freitag 19:00-21:00 Uhr; Samstag 9:00-17:00 Uhr
Veranstalter/Ort:	Freie Hochschule, Stuttgart

Fortbildung zur Vorbereitung auf das neue Schuljahr
Klassenlehrer/innen bereiten sich vor

Termin:	08.07.2016-10.07.2016
Terminangabe:	Freitag 19:00 Uhr bis Sonntag 16:00 Uhr
Veranstalter/Ort:	Institut für Waldorf-Pädagogik, Witten/Ruhr

---

Sommerakademie zur Allgemeinen Menschenkunde 2016
Die Bedeutung der allgemeinen Menschenkunde für ein vertieftes Verständnis der Waldorfpädagogik

Termin:	29.07.2016-02.08.2016
Terminangabe:	Freitag 16:30 Uhr bis Dienstag 13:00 Uhr
Veranstalter:	Fördergesellschaft Zielstr. 28 gUG
Ort:	Akademie für Waldorfpädagogik, Mannheim

Klassenlehrer

Sommerakademie Inklusion 2016
Vertiefungskurs "Inklusive Pädagogik" für Klassenlehrer

Termin:	29.07.2016-02.08.2016
Terminangabe:	Freitag 16:30 Uhr bis Dienstag 13:00 Uhr
Veranstalter:	Fördergesellschaft Zielstr. 28 gUG
Ort:	Akademie für Waldorfpädagogik, Mannheim

Klassenlehrerfortbildung Mannheim 2016
zur Vorbereitung auf die Klassen 1-8. Vertiefungskurse: Inklusion, Allgemeine Menschenkunde, Selbstverwaltung

Termin:	29.07.2016-02.08.2016
Terminangabe:	Freitag 16:30 Uhr bis Dienstag 13:00 Uhr
Veranstalter:	Fördergesellschaft Zielstr. 28 gUG
Ort:	Akademie für Waldorfpädagogik, Mannheim

Mit frisch erquickter Stimme und vielen Ideen zum Rhythmischen Teil ins neue Schuljahr

Termin:	05.09.2016-09.09.2016
Veranstalter/Ort:	AmWort - Aus- und Weiterbildung für Sprachgestaltung in Kunst, Pädagogik und Therapie, Dornach

---

Das Lernen beflügeln Eigenverantwortliches Lernen und Portfolio

Termin:	nach Vereinbarung
Terminangabe:	Als Doppelworkshop an Ihrer Schule: zwei Tagesseminare Freitag 16:00 Uhr bis Samstag 16:00 Uhr (je 9 Stunden) im Abstand von einigeMonaten.
Veranstalter:	Wolfgang Nefzger
Ort:	nach Vereinbarung

Kunst

Jährliche Fachtagung der Kunstbetrachtungslehrer und praktischen Kunstlehrer an Waldorfschulen

Termin:	25.02.2016-28.02.2016
Terminangabe:	Beginn mit dem Abendessen am Donnerstag, Ende mit dem Mittagessen am Sonntag
Veranstalter:	Bund der Freien Waldorfschulen
Ort:	Schloss Buchenau

Maltagung in der Osterwoche 2016
"In der Welt der Farben leben" - Einführung in das Malen (Kurs: Malen15)

Termin:	31.03.2016-02.04.2016
Terminangabe:	Donnerstag 16:30 Uhr bis Samstag 11:30 Uhr
Veranstalter/Ort:	Akademie für Waldorfpädagogik, Mannheim

Kunstgeschichte Fortbildung/Fachdidaktik Kunstgeschichtsepochen in der Oberstufe (K 1) Dozent: Thomas Frank (Hamburg)

Termin:	09.06.2016-11.06.2016
Terminangabe:	jeweils 09:00-17:00 Uhr Tage auch einzeln belegbar
Veranstalter/Ort:	Seminar für Waldorfpädagogik, Hamburg

Mathematik

Fortbildung: Die Schulung des problemlösenden Denkens und des Eigentlich-Mathematischen im Gange des Mathematikunterrichts der Oberstufe (OS 1) (Dozent: Rolf Rosbigalle, Lübeck)

Termin: 11.09.2015-12.09.2015
Terminangabe: Freitag: 17:00-21.30 Uhr und Samstag: 9:00-17:30 Uhr
Veranstalter/Ort: Seminar für Waldorfpädagogik, Hamburg

Fachdidaktik für Klassenlehrer/innen Mathematik/Geometrie und Biologie der 8. Klasse

Termin: 24.09.2015-27.09.2015
Terminangabe: Donnerstag 17:00 Uhr bis Sonntag 13:00 Uhr
Veranstalter/Ort: Lehrerseminar für Waldorfpädagogik ,Kassel

Internationale Mathematiklehrertagung
Mathematik lernen: Spiel zwischen Entdeckung und Erfindung

Termin: 05.10.2015-09.10.2015
Veranstalter: Pädagogische Sektion am Goetheanum
Ort: Goetheanum, Dornach

Fachdidaktik für Klassenlehrer/innen Mathematik/Geometrie und Biologie der 7. Klasse

Termin: 15.10.2015-18.10.2015
Terminangabe: Donnerstag 17:00 Uhr bis Sonntag 13:00 Uhr
Veranstalter/Ort: Lehrerseminar für Waldorfpädagogik ,Kassel

Mathematikunterricht in der Oberstufe - Fortbildung für Lehrer an Waldorfschulen und anderen Schulen (Kurs: MOS161)

Termin: jeweils ein Wochenende pro Klassenstufe
Terminangabe: jeweils Freitag 16:30 Uhr bis Sonntag 11:30 Uhr.
30.10.2015-01.11.2015 - Abitursvorbereitung
27.-29.11.2015 Mathematik in der 9. Klasse
15.-17.01.2016 Mathematik in der 10. Klasse
8.-10.04.2016 Landvermessung
27.-29.05.2016 11. Klasse
17.-19.06.2016 12. Klasse
Veranstalter/Ort: Akademie für Waldorfpädagogik, Mannheim

Medienpädagogik

Medien und Pädagogik
Waldorfpädagogik im Medienzeitalter (Kurs: Medien15)

Termin:	22.11.2015
Terminangabe:	von 10:00-17:00 Uhr
Veranstalter/Ort:	Akademie für Waldorfpädagogik, Mannheim

Fortbildung "Medienkunde in der Waldorfschule"
(Dozent: Uwe Buermann)

Termin:	23.05.2016-27.05.2016
Terminangabe:	jeweils von Montag bis Freitag 14.00-15.30 Uhr
Veranstalter/Ort:	Waldorflehrerseminar, Kiel

Musik

Seminar der Freien Musik Schule - Singen führen

Termin: 24.09.2015-27.09.2015
Terminangabe: Donnerstag 19:00 Uhr bis Sonntag 12:30 Uhr
Veranstalter: Freie Musik Schule Kunst - Pädagogik - Therapie
Ort: Rudolf-Steiner-Seminar für Heilpädagogik, Bad Boll

Kurs der Freien Musik Schule - Musik und Bewegung in Klasse 1-3

Termin: 02.10.2015-03.10.2015
Terminangabe: Freitag: 19:00-21:00 Uhr; Samstag: 9:00-17:00 Uhr
Veranstalter: Freie Musik Schule Kunst - Pädagogik – Therapie
Ort: Rudolf-Steiner-Schule Nürtingen

Fortbildung "Zum Musikunterricht in den Klassen 1-3 / Singen, Spielen und Bewegen"

Termin: 09.10.2015-10.10.2015
Terminangabe: Freitag 17:00 Uhr bis Samstag 16:00 Uhr
Veranstalter/Ort: Waldorflehrerseminar, Kiel

Kurs der Freien Musik Schule - Musik zum Adventsgärtlein

Termin: 10.10.2015
Terminangabe: von 9:30-17:00 Uhr
Veranstalter: Freie Musik Schule Kunst - Pädagogik - Therapie
Ort: Rudolf-Steiner-Seminar für Heilpädagogik, Bad Boll

Mittelstufen-Musiklehrer-Fortbildung (Klasse 4-8)

Termin: 16.10.2015-17.10.2015
Terminangabe: Freitag 18:00 Uhr bis Samstag 17:00 Uhr
Veranstalter: Peter-Michael Riehm Institut
Ort: Freie Hochschule Stuttgart

Musik in der Oberstufe (Ausbildung für Seminaristen anderer Seminare und für Quereinsteiger)

Termin: 19.10.2015-11.12.2015
Terminangabe: 19.10.-23.10.2015: Klasse 9
26.10.-30.10.2015: Klasse 10
30.11.-04.12.2015: Klasse 11
07.12.-11.12.2015: Klasse 12
je 2 x 2 Wochen, innerhalb der Oberstufen-Didaktikwochen; Montag bis Freitag 8:00-16:00 Uhr
Veranstalter/Ort: Freie Hochschule, Stuttgart

Musik

9. Internationale Musiktage für Heilpädagogik und Soziale Arbeit Musik ist Begegnung

Termin: 21.10.2015-25.10.2015
Veranstalter: Freie Musik Schule Kunst - Pädagogik - Therapie
Ort: Lebensgemeinschaft Bingenheim, Echzell

Unterstufen-Musiklehrer-Fortbildung am Peter-Michael Riehm Institut in der Freien Hochschule Stuttgart (Klasse 1-4)

Termin: 23.10.2015-24.10.2015
Terminangabe: Freitag 18:00 Uhr - Samstag 17:00 Uhr
Veranstalter/Ort: Freie Hochschule, Stuttgart

Musiklehrer-Fachtagung im Rahmen der Herbsttagung 2015 Das Tonerlebnis im Menschen (GA 283) - phänomenologische Werkbetrachtungen

Termin: 29.10.2015-01.11.2015
Terminangabe: Donnerstag 17:00 Uhr bis Sonntag 12:30 Uhr
Veranstalter: Bund der Freien Waldorfschulen
Ort: Freie Hochschule, Stuttgart

Musikfortbildung Singen, Spielen und Bewegen in den Klassen 1-3 (M1) (Dozentin: Ulrike Osterkamp, Lübeck)

Termin: 06.11.2015-07.11.2015
Terminangabe: Freitag: 17:00-21:15 Uhr, Samstag: 10:00-17:15 Uhr
Veranstalter/Ort: Seminar für Waldorfpädagogik, Hamburg

Oberstufen-Musiklehrer-Fortbildung Musikunterricht in der Oberstufe (Klasse 9-12)

Termin: 13.11.2015-14.11.2015
Terminangabe: Freitag 18:00 Uhr bis Samstag 17:00 Uhr
Veranstalter/Ort: Peter-Michael Riehm Institut/Freie Hochschule, Stuttgart

---

Fortbildung „Dirigieren und Liedeinstudierung"

Termin: 13.11.2015-14.11.2015
Terminangabe: Freitag 17:00 Uhr bis Samstag 16:00 Uhr
Veranstalter/Ort: Waldorflehrerseminar, Kiel

Musik

Kurs der Freien Musik Schule - Musik in Klasse 1 bis 4
Termin: 20.11.2015-21.11.2015
Terminangabe: Freitag: 19:00-21:00 Uhr, Samstag: 9:00-17:00 Uhr
Veranstalter: Kunst - Pädagogik – Therapie, Bad Boll
Ort: Waldorfschule Hannover Bothfeld

Fortbildung "Chorleitung Oberstufe"
Termin: 11.12.2015-12.12.2015
Terminangabe: Freitag 17:00 Uhr bis Samstag 16:00 Uhr
Veranstalter/Ort: Waldorflehrerseminar, Kiel

Musikfortbildung Improvisation in der Mittelstufe - als Methode eines schöpferischen Musikunterrichtes (M2) (Dozent: Wolfgang Wünsch, Bremen)
Termin: 11.12.2015-12.12.2015
Terminangabe: Freitag: 17:00-21:15 Uhr, Samstag: 10:00-17:15 Uhr
Veranstalter/Ort: Seminar für Waldorfpädagogik, Hamburg

Musikfortbildung Lieder-Repertoire für den Klassenlehrer (Kl. 1 - 8) (M3) (Dozentin: Christine Richter, Hamburg)
Termin: 08.01.2016-09.01.2016
Terminangabe: Freitag: 17:00-21:15 Uhr, Samstag: 10:00-17:15 Uhr
Veranstalter/Ort: Seminar für Waldorfpädagogik, Hamburg

Fortbildung "Musik in der Unterstufe"
Termin: 15.01.2016-16.01.2016
Terminangabe: Freitag: 17:30-22.00 Uhr, Samstag: 9:00-17:00 Uhr
Veranstalter/Ort: Waldorflehrerseminar, Kiel

Musikfortbildung Zum Musikunterricht der Oberstufe I (9. und 10. Klasse) (M4) (Dozent: Martin Sieveking, Hamburg)
Termin: 22.01.2016-23.01.2016
Terminangabe: Freitag: 17:00-21:15 Uhr, Samstag: 10:00-17:15 Uhr
Veranstalter/Ort: Seminar für Waldorfpädagogik, Hamburg

Musik

Berufsbegleitender Grundkurs der Freien Musik Schule Schöpferisches Musizieren

Termin: 11.02.2016-05.11.2016
Terminangabe: Informationstag: Samstag 17.10.2015
Block 1: 11.-14.02.2016
Block 2: 26.-29.05.2016
Block 3: 03.-06.11.2016
Veranstalter: Kunst - Pädagogik - Therapie
Ort: Rudolf-Steiner-Seminar für Heilpädagogik, Bad Boll

Musikfortbildung Singleitung in den Klassen 4-5 (M5) (Dozent: Benedikt Burghardt, Hamburg)

Termin: 12.02.2016-13.02.2016
Terminangabe: Freitag: 17:00-21:15 Uhr, Samstag: 10:00-17:15 Uhr
Veranstalter/Ort: Seminar für Waldorfpädagogik, Hamburg

Musikfortbildung zum Musikunterricht der Oberstufe I (9. und 10. Klasse) (M6) (Dozent: Thomas Nick, Kiel)

Termin: 19.02.2016-20.02.2016
Terminangabe: Freitag: 17:00-21:15 Uhr, Samstag: 10:00-17:15 Uhr
Veranstalter/Ort: Seminar für Waldorfpädagogik, Hamburg

Audiopädie - die Kunst des Hörens (M7) (Dozent: Reinhild Brass)

Termin: 26.02.2016-27.02.2016
Terminangabe: Freitag: 17:00-21:15 Uhr, Samstag: 10:00-17:15 Uhr
Veranstalter/Ort: Seminar für Waldorfpädagogik, Hamburg

Fortbildung "Werkbetrachtungen in der Oberstufe"

Termin: 04.03.2016-05.03.2016
Terminangabe: Freitag 17:00 Uhr bis Samstag 16:00 Uhr
Veranstalter/Ort: Waldorflehrerseminar Kiel

Zum Musikunterricht der Oberstufe II (11. und 12. Klasse) (M8) (Dozent: Martin Sieveking, Hamburg)

Termin: 04.03.2016-05.03.2016
Terminangabe: Freitag: 17:00-21:15 Uhr, Samstag: 10:00-17:15 Uhr
Veranstalter/Ort: Seminar für Waldorfpädagogik, Hamburg

Musik

"Audiopädie - die Kunst, das Hören neu zu entdecken"
Termin: 18.03.2016-19.03.2016
Terminangabe: Freitag 17:00 Uhr bis Samstag 16:00 Uhr
Veranstalter/Ort: Waldorflehrerseminar Kiel

Das Blockflötenspiel in der Klassenlehrerzeit - Trommeln in der Mittelstufe (M 9) (Dozentin: Evi Pfefferle, Hamburg)
Termin: 01.04.2016-02.04.2016
Terminangabe: Freitag: 17:00-21:15 Uhr, Samstag: 10:00-17:15 Uhr
Veranstalter/Ort: Seminar für Waldorfpädagogik, Hamburg

Die Einführung der Notenschrift im Musikunterricht (M 10) (Dozent: Benedikt Burghardt, Hamburg)
Termin: 15.04.2016-16.04.2016
Terminangabe: Freitag: 17:00-21:15 Uhr, Samstag: 10:00-17:15 Uhr
Veranstalter/Ort: Seminar für Waldorfpädagogik, Hamburg

Musikalische Improvisation in der Oberstufe (M 11) (Dozent: Wolfgang Wünsch, Bremen)
Termin: 29.04.2016-30.04.2016
Terminangabe: Freitag: 17:00-21:15 Uhr, Samstag: 10:00-17:15 Uhr
Veranstalter/Ort: Seminar für Waldorfpädagogik, Hamburg

Musikfortbildung Grundlagen des mehrstimmigen Dirigierens (M 12) (Dozent: Benedikt Burghardt, Hamburg)
Termin: 03.06.2016-05.06.2016
Terminangabe: Freitag: 17:00-21:15 Uhr, Samstag: 10:00-17:15 Uhr
Veranstalter/Ort: Seminar für Waldorfpädagogik, Hamburg

Musikfortbildung Die Obertonreihe - Ein Ansatz für eine Harmonik-Epoche (Oberstufe) (M 13) (Dozent: Benedikt Burghardt)
Termin: 17.06.2016-18.06.2016
Terminangabe: Freitag: 17:00-21:15 Uhr, Samstag: 10:00-17:15 Uhr
Veranstalter/Ort: Seminar für Waldorfpädagogik, Hamburg

Musikfortbildung Das Wesen des Musikalischen und das Tonerlebnis im Menschen (M 14) (Dozent: Wolfgang Wünsch)
Termin: 01.07.2016-02.07.2016
Terminangabe: Freitag: 17:00-21:15 Uhr, Samstag: 10:00-17:15 Uhr
Veranstalter/Ort: Seminar für Waldorfpädagogik, Hamburg

Oberstufe

Oberstufen-Intensivkurs für Quereinsteiger/innen und Teilnehmer/innen des Postgraduiertenkurses Das anthroposophische Menschenbild. Entwicklungsfragen des Jugendalters (Kl. 9 - 12). Schülerbesprechungen

Termin: 13.08.2015-20.05.2016
Terminangabe: 13.08.2015 - 21.08.2015; jeweils 08:30 - 17:00 Uhr
16.11.2015 von 09:00 - 17:00 Uhr;
18.01.2016 von 09:00 - 17:00 Uhr;
18. - 20.05.2016 jeweils von 09:00 - 17:00 Uhr
Veranstalter/Ort: Institut für Waldorf-Pädagogik, Witten/Ruhr

---

Fortbildung Mathematik in der Oberstufe: Die Schulung des problemlösenden Denkens und des Eigentlich-Mathematischen im Gange des Mathematikunterrichts der Oberstufe (OS 1)

Termin: 11.09.2015-12.09.2015
Terminangabe: Freitag: 17:00-21:30 Uhr und Samstag: 9:00-17:30 Uhr
Veranstalter/Ort: Seminar für Waldorfpädagogik, Hamburg

Fortbildung "Grundlegende Prinzipien der Waldorfpädagogik"

Termin: 18.09.2015-19.09.2015
Terminangabe: Freitag: 19:00-22:00 Uhr, Samstag: 9:00-17:00 Uhr
Veranstalter/Ort: Waldorflehrerseminar Kiel

Einführungswochenende für neue Oberstufenlehrer/innen Oberstufenunterricht als Epochenunterricht. Die Phasengliederung des Hauptunterrichtes: Lernen als Lebensvorgang.

Termin: 25.09.2015-26.09.2015
Terminangabe: Freitag 16:00 Uhr bis Samstag 18:00 Uhr
Veranstalter/Ort: Lehrerseminar für Waldorfpädagogik, Kassel

Fortbildung Rhetorik - Sprachliche, gestische und unterrichtspraktische Übungen

Termin: 02.10.2015-04.10.2015
Terminangabe: Freitag 18:00 Uhr bis Sonntag 12:30 Uhr
Veranstalter/Ort: Lehrerseminar für Waldorfpädagogik, Kassel

Fortbildung Spannung und Strom im Physikunterricht der Mittel- und Oberstufe (OS 2) (Dozent: Rolf Rosbigalle, Lübeck)

Termin: 02.10.2015-03.10.2015
Terminangabe: Freitag: 17:00 -21:30 Uhr und Samstag: 9:00-17:30 Uhr
Veranstalter/Ort: Seminar für Waldorfpädagogik, Hamburg

Oberstufe

Fortbildung "Die Fremdsprache als Medium des Lebenslernen"
Termin: 16.10.2015-17.10.2015
Terminangabe: Freitag: 17:30- 22:00 Uhr, Samstag: 9:00 - 16:00 Uhr
Veranstalter/Ort: Waldorflehrerseminar Kiel

Fach- und Didaktikwoche zum Unterricht in der 9. Klasse - für die Hauptunterrichtsfächer Mathematik, Physik, Deutsch, Geschichte/Kunstgeschichte, Biologie, Geographie, Chemie und die Fächer Sport, Musik, Kunst sowie Englisch/Französisch (9.-12. Klasse) und Russisch (9. und 10. Klasse)
Termin: 19.10.2015-23.10.2015
Terminangabe: Montag bis Freitag jeweils 8:00-17:00 Uhr
Veranstalter/Ort: Freie Hochschule, Stuttgart

Fach- und Didaktikwoche zum Unterricht in der 10. Klasse - für die Hauptunterrichtsfächer Mathematik, Physik, Deutsch, Geschichte/Kunstgeschichte, Biologie, Geographie, Chemie und die Fächer Sport, Musik, Kunst
Termin: 26.10.2015-30.10.2015
Terminangabe: Montag bis Freitag jeweils 8:00-17:00 Uhr
Veranstalter/Ort: Freie Hochschule, Stuttgart

Mathematikunterricht in der Oberstufe - Abiturvorbereitung Fortbildung für Lehrer an Waldorfschulen und anderen Schulen (Kurs: MOS161)
Termin: 30.10.2015-15.-17.1.2016
Terminangabe: jeweils Freitag 16:30 Uhr bis Sonntag 11:30 Uhr, die genauen Termine finden Sie auf unserer Homepage: www.waldorfschule.de/waldorflehrer/fortbildungen
Veranstalter/Ort: Akademie für Waldorfpädagogik, Mannheim

Geographie in der Oberstufe Wirtschaftsgeographie im Zeitalter der Globalisierung (Kurs: GOS161)
Termin: 30.10.2015-01.11.2015
Terminangabe: insgesamt 5 Wochenenden
Veranstalter/Ort: Akademie für Waldorfpädagogik, Mannheim

Oberstufe

Fachdidaktik - Hauptunterrichtsepochen der 11. Klasse
Termin: 01.11.2015-13.11.2015
Terminangabe: Sonntag 16:30 Uhr, Mo.-Fr. von 8:00 - 19.30 Uhr
Veranstalter/Ort: Lehrerseminar für Waldorfpädagogik, Kassel

Fach- und Didaktikwoche zum Unterricht in der 11. Klasse - für die Hauptunterrichtsfächer Mathematik, Physik, Deutsch, Geschichte/Kunstgeschichte, Biologie, Geographie, Chemie und die Fächer Sport, Musik, Kunst sowie Russisch für die Klassenstufen 11 und 12
Termin: 30.11.2015-04.12.2015
Terminangabe: Montag bis Freitag jeweils 8:00-17:00 Uhr
Veranstalter/Ort: Freie Hochschule, Stuttgart

Fortbildung "Kulturepochen der Menschheit"
Termin: 04.12.2015-05.12.2015
Terminangabe: Freitag: 17:30-22:00 Uhr, Samstag: 9:00 - 17:00 Uhr
Veranstalter/Ort: Waldorflehrerseminar Kiel

Fach- und Didaktikwoche zum Unterricht in der 12. Klasse - für die Hauptunterrichtsfächer Mathematik, Physik, Deutsch, Geschichte/Kunstgeschichte, Biologie, Geographie, Chemie und die Fächer Sport, Musik, Kunst
Termin: 07.12.2015-11.12.2015
Terminangabe: Montag bis Freitag jeweils 8:00-17:00 Uhr
Veranstalter/Ort: Freie Hochschule, Stuttgart

Fortbildung "Chorleitung Oberstufe"
Termin: 11.12.2015-12.12.2015
Terminangabe: Freitag 17:00 Uhr bis Samstag 16:00 Uhr
Veranstalter/Ort: Waldorflehrerseminar Kiel

Fortbildung "Epochen der Kunst"
Termin: 07.01.2016-22.01.2016
Terminangabe: jeweils von Montag- Freitag 11:45-13:00 Uhr
Veranstalter/Ort: Waldorflehrerseminar Kiel

Oberstufe

Fortbildung Schriftliche Arbeiten im Deutsch- und Geschichtsunterricht der Oberstufe (OS3)
(Dozentin: Vivianne Harjes, Eckernförde)

Termin: 22.01.2016-23.01.2016
Terminangabe: Freitag 17:00 -21:30 Uhr, Samstag 9:00-17:30 Uhr
Veranstalter/Ort: Seminar für Waldorfpädagogik, Hamburg

Fachdidaktik - Hauptunterrichtsepochen der 12. Klasse

Termin: 31.01.2016-12.02.2016
Terminangabe: Sonntag 16:30 Uhr bis Freitag 19:30 Uhr
Veranstalter/Ort: Lehrerseminar für Waldorfpädagogik, Kassel

Fortbildung "Projektive Geometrie"

Termin: 01.02.2016-12.02.2016
Terminangabe: jeweils von Montag- Freitag 14:00-15:30 Uhr
Veranstalter/Ort: Waldorflehrerseminar Kiel

Fortbildung "Geschichtliche Symtomatologie"

Termin: 08.02.2016-19.02.2016
Terminangabe: jeweils Montag-Freitag: 10:00-11:15 Uhr
Veranstalter/Ort: Waldorflehrerseminar Kiel

Fortbildung "Der Deutschunterricht in der 9. und 10. Klasse"

Termin: 12.02.2016-13.02.2016
Terminangabe: Freitag: 19:00-22:00 Uhr, Samstag: 9:00-17:00 Uhr
Veranstalter/Ort: Waldorflehrerseminar Kiel

Fortbildung "Goethes Farbenlehre"

Termin: 15.02.2016-19.02.2016
Terminangabe: Montag- Freitag 14:00-15:30 Uhr
Veranstalter/Ort: Waldorflehrerseminar Kiel

Fortbildung "Werkbetrachtungen in der Oberstufe"

Termin: 04.03.2016-05.03.2016
Terminangabe: Freitag 17:00 Uhr bis Samstag 16:00 Uhr
Veranstalter/Ort: Waldorflehrerseminar Kiel

Oberstufe

Fortbildung Einstiegsversuche in die Physikepochen der Oberstufe und die Phasengliederung im Epochenunterricht Physik (OS4) (Dozent: Rolf Rosbigalle, Lübeck)

Termin: 04.03.2016-05.03.2016
Terminangabe: Freitag 17:00 -21:30 Uhr und Samstag 9:00-17:30 Uhr
Veranstalter/Ort: Seminar für Waldorfpädagogik, Hamburg

Fortbildung "Berufliche Entwicklung durch Praxisforschung und Reflexion"

Termin: 07.03.2016-18.03.2016
Terminangabe: Jeweils von Montag - Freitag 14:00-15:30 Uhr
Veranstalter/Ort: Waldorflehrerseminar Kiel

Fortbildung "Französisch in der Oberstufe. Lektüre, Grammatik, Landeskunde"

Termin: 11.03.2016-12.03.2016
Terminangabe: Freitag: 18:00-21:00 Uhr, Samstag: 9:00-16:30 Uhr
Veranstalter/Ort: Waldorflehrerseminar Kiel

"Audiopädie - die Kunst, das Hören neu zu entdecken"

Termin: 18.03.2016-19.03.2016
Terminangabe: Freitag 17:00 bis Samstag 16:00 Uhr
Veranstalter/Ort: Waldorflehrerseminar Kiel

---

8. Internationale Fortbildungswoche - Themen der 9. Klasse

Termin: 18.03.2016-24.03.2016
Terminangabe: Freitag 20:00 Uhr bis Donnerstag 13:00 Uhr
Veranstalter/Ort: Lehrerseminar für Waldorfpädagogik, Kassel

Fortbildung Methodik des Hauptunterrichts
Die Phasengliederung des Hauptunterrichts an Waldorfschulen

Termin: 15.04.2016-17.04.2016
Terminangabe: Freitag 18:00 Uhr bis Sonntag 13:00 Uhr
Veranstalter/Ort: Lehrerseminar für Waldorfpädagogik, Kassel

Fortbildung Grammatik im Deutschunterricht der Klassen 7-10 - Neuer Blick auf altes Erbe (OS5) (Dozentin: Elsbeth Weymann)

Termin: 15.04.2016-16.04.2016
Terminangabe: Freitag: 17:00-21:30 und Samstag: 9:00-17:30 Uhr
Veranstalter/Ort: Seminar für Waldorfpädagogik, Hamburg

Physik

Fortbildung Spannung und Strom im Physikunterricht der Mittel- und Oberstufe (OS 2) (Dozent: Rolf Rosbigalle, Lübeck)

Termin: 02.10.2015-03.10.2015
Terminangabe: Freitag: 17:00 -21:30 und Samstag: 9:00-17:30 Uhr
Veranstalter/Ort: Seminar für Waldorfpädagogik, Hamburg

Fachdidaktik für Klassenlehrer/innen Chemie und Physik der 8. Klasse

Termin: 22.11.2015-27.11.2015
Terminangabe: Sonntag 17:00 Uhr bis Freitag 13:00 Uhr
Veranstalter/Ort: Lehrerseminar für Waldorfpädagogik, Kassel

Fachdidaktik für Klassenlehrer/innen Chemie und Physik der 7. Klasse

Termin: 10.01.2016-15.01.2016
Terminangabe: Sonntag 17:00 Uhr bis Freitag 13:00 Uhr
Veranstalter/Ort: Lehrerseminar für Waldorfpädagogik, Kassel

Arbeitstage für Physiker und Physiklehrer 2016 auf Anfrage

Termin: 24.02.2016-27.02.2016
Veranstalter/Ort: Naturwissenschaftliche Sektion am Goetheanum, Dornach

---

Fortbildung Einstiegsversuche in die Physikepochen der Oberstufe und die Phasengliederung im Epochenunterricht Physik (OS4) (Dozent: Rolf Rosbigalle, Lübeck)

Termin: 04.03.2016-05.03.2016
Terminangabe: Freitag: 17:00-21:30 und Samstag: 9:00-17:30 Uhr
Veranstalter/Ort: Seminar für Waldorfpädagogik, Hamburg

Fachdidaktik für Klassenlehrer/innen Physik/Gesteinskunde der 6. Klasse

Termin: 10.04.2016-15.04.2016
Terminangabe: Sonntag 17:00 Uhr bis Freitag 13:00 Uhr
Veranstalter/Ort: Lehrerseminar für Waldorfpädagogik, Kassel

Religion

Trinitatis-Tagung (Tagung für ReligionslehrerInnen des Freien Religionsunterrichtes)

Termin:	20.05.2016-22.05.2016
Veranstalter:	Allgemeine Anthroposophische Gesellschaft
Ort:	Goetheanum, Dornach

Schulentwicklung/Selbstverwaltung

Selbstverwaltung, Führung, Sozialgestalt
Geisteswissenschaftliche Grundlagen der Selbstverwaltung
Kurs: SV161 - Dozenten: Adriaan Bekman, Johanna Keller

Termin:	23.10.2015-24.10.2015
Terminangabe:	Freitag: 14:00-21:30 Uhr, Samstag: 8:30-18:00 Uhr Weitere Termine: 15.-16.01.2016 Soziale Prozesse/Fähigkeitsbildung, 05.-06.02.2016 Vereinbarungen/Rechtsgrundlagen, 22.-23.04.2016 Bedarfswesen/Wirtschaftsfragen
Veranstalter/Ort:	Akademie für Waldorfpädagogik, Mannheim

Fortbildung Organisationspädagogik für Schulführung an Freien Waldorfschulen - Intensivwoche mit Schwerpunktthemen

Termin:	05.01.2016-08.01.2016
Terminangabe:	Dienstag – Freitag jeweils 9:30-12:45 Uhr und 14:00-17:45 Uhr
Veranstalter/Ort:	Seminar für Waldorfpädagogik, Hamburg

Sozialkunde

Arbeitstreffen der Sozialkundelehrer
Austausch von Unterrichtskonzepten

Termin:	25.09.2015-26.09.2015
Terminangabe:	Freitag 17:00 Uhr bis Samstag 17:00 Uhr
Veranstalter/Ort:	FWS Göttingen

Sprachgestaltung/Schauspiel

Intensivwoche "Kunst und Therapie"

Termin: 3.8.2015-7.8.2015
Veranstalter: AmWort - Aus- und Weiterbildung für Sprachgestaltung in Kunst, Pädagogik und Therapie
Ort: Dornach

Erzähl mir eine Geschichte!

Termin: 18.09.2015-17.01.2016
Terminangabe: 30.-31.10.2015, 20.-21.11.2015,15.-17.01.2016
3 Wochenenden + 3 Tage Kurs
Veranstalter: AmWort - Aus- und Weiterbildung für Sprachgestaltung in Kunst, Pädagogik und Therapie
Ort: an verschiedenen Orten

Fortbildung "Sprachgestaltung und Eurythmie - 4. und 5. Klasse

Termin: 11.03.2016-12.03.2016
Terminangabe: Freitag: 17:30-22:00 Uhr, Samstag: 9:00-17:00 Uhr
Veranstalter/Ort: Waldorflehrerseminar, Kiel

Theater-Kreativseminar: Klassenspiele inszenieren
Regiekurs für Lehrer

Termin: nach Vereinbarung
Terminangabe: Freitag 16:00 Uhr bis Samstag 16:00 Uhr (9 Stunden)
Veranstalter: Wolfgang Nefzger
Ort: nach Vereinbarung

Kreativseminar Improvisationstheater
Improvisationstheater - Spiele, Übungen und Szenenformate für Jugendliche

Termin: nach Vereinbarung
Terminangabe: Freitag 16:00 Uhr bis Samstag 16:00 Uhr (9 Stunden)
Veranstalter: Wolfgang Nefzger
Ort: nach Vereinbarung

Übungsseminar Therapeutische Sprachgestaltung
Aktivierende, entspannende und harmonisierende Sprach- und Koordinationsübungen für Kinder

Termin: nach Vereinbarung
Terminangabe: Freitag 16:00 Uhr bis Samstag 16:00 Uhr (9 Stunden)
Veranstalter: Wolfgang Nefzger
Ort: nach Vereinbarung

Turnen und Sport

Aus- und Weiterbildung für Sportlehrer/-innen, Seiteneinsteiger im Rahmen der Oberstufen-Didaktikwochen

Termin: 19.10.2015-11.12.2015
Terminangabe: 19.-29.10.2015
30.11.-11.12.2015 (Mo.-Fr. 8:30-17:30 Uhr)
Veranstalter/Ort: Freie Hochschule, Stuttgart

Fachspezifische Aus- bzw. Fortbildung für Turn- und Sportlehrer Spiele als Kulturfaktor

Termin: 04.03.2016-05.03.2016
Terminangabe: Freitag ab 14:00 Uhr bis Samstag 15:30 Uhr
Veranstalter/Ort: Freie Hochschule, Stuttgart

Fachspezifische Aus- bzw. Fortbildung für Turn- und Sportlehrer Leichtathletik im Spannungsfeld der Trendsportarten

Termin: 13.05.2016-14.05.2016
Terminangabe: Freitag ab 14:00 Uhr bis Samstag 15:30 Uhr
Veranstalter/Ort: Freie Hochschule, Stuttgart

Fortbildung "Turnen und Bothmergymnastik"

Termin: 16.06.2016-17.06.2016
Terminangabe: Freitag 17:30- 22:00 Uhr, Samstag 9:00 - 17:00 Uhr
Veranstalter/Ort: Waldorflehrerseminar, Kiel

Praxisnahe Aus- und Fortbildung Freiburg-Kassel
Bewegungs- und Sportunterricht in der Unterstufe

Termin: 22.10.2015-24.10.2015
Terminangabe: Donnerstag 18:30 Uhr bis Samstag 18:30 Uhr
Veranstalter/Ort: Freie Waldorfschule Freiburg-Wiehre

Praxisnahe Aus- und Fortbildung Freiburg-Kassel
Welche Aufgaben hat das Fach Sport in der Waldorfschule heute?

Termin: 03.12.2015-05.12.2015
Terminangabe: Donnerstag 18:30 Uhr bis Samstag 18:30 Uhr
Veranstalter/Ort: Freie Waldorfschule Freiburg-Wiehre

Praxisnahe Aus- und Fortbildung Freiburg-Kassel
Bewegungs- und Sportunterricht in der Mittelstufe

Termin: 10.12.2015-12.12.2015
Terminangabe: Donnerstag 18:30 Uhr bis Samstag 18:30 Uhr
Veranstalter/Ort: Freie Waldorfschule Freiburg-Wiehre

Turnen und Sport

Sportblock Blockausbildung für Sportlehrer, Seiteneinsteigerprogramm

Termin: 18.01.2016-29.01.2016
Terminangabe: Montag 8:00 Uhr bis Freitag in der 2.Woche 14:00 Uhr
Veranstalter/Ort: Lehrerseminar für Waldorfpädagogik, Kassel

Praxisnahe Aus- und Fortbildung
Vom Spielen bis zu den großen Sportspielen

Termin: 18.02.2016-20.02.2016
Terminangabe: Donnerstag 18:30 Uh bis Samstag 18:30 Uhr
Veranstalter/Ort: Freie Waldorfschule Freiburg-Wiehre

Sportblock Blockausbildung für Sportlehrer in Kassel, Seiteneinsteigerprogramm

Termin: 18.03.2016-24.03.2016
Terminangabe: Bitte der Homepage des Seminars das genaue Programm entnehmen: www.lehrerseminar-forschung.de
Veranstalter/Ort: Lehrerseminar für Waldorfpädagogik, Kassel

Internationale Turnlehrer Tagung (Sportlehrer)

Termin: 13.05.2016-19.05.2016
Terminangabe: Freitag 20:00 Uhr bis Donnerstag 13:00 Uhr
Veranstalter: Trägerkreis
Ort: noch nicht bekannt

Praxisnahe Aus- und Fortbildung
Geräteturnen- vom Purzelbaum zum Salto

Termin: 02.06.2016-04.06.2016
Terminangabe: Donnerstag18:30 Uhr bis Samstag 18:30 Uhr
Veranstalter/Ort: Freie Waldorfschule Freiburg-Wiehre

Praxisnahe Aus- und Fortbildung
Bewegungs- und Sportunterricht in der Oberstufe

Termin: 02.06.2016-04.06.2016
Terminangabe: Donnerstag18:30 Uhr bis Samstag 18:30 Uhr
Veranstalter/Ort: Freie Waldorfschule Freiburg-Wiehre

Werken

Werklehrertagung der Plastikschule am Goetheanum

Termin:	30.10.2015-03.11.2015
Veranstalter:	Plastikschule am Goetheanum – Raoul Ratnowsky Werklehrer-Bildhauer-Therapieausbildung
Ort:	Plastikschule am Goetheanum, Dornach

Sicherheit auf Schulbühnen und in Schultheater YSBTWS1501 (Bühnenseminar)

Termin:	02.11.2015-04.11.2015
Veranstalter:	Verwaltungsberufsgenossenschaft Ludwigsburg (VBG)
Ort:	VBG - Akademie Lautrach

Maschinenkurs Holzbearbeitung - Arbeitssicherheit und Gesundheitsschtz für den Unterricht in der Holzwerkstatt Aufbauseminar FHFSAO 1501

Termin:	09.11.2015-11.11.2015
Veranstalter:	Verwaltungsberufsgenossenschaft Ludwigsburg (VBG)
Ort:	Akademie für Arbeitssicherheit und Gesundheitsschutz, Ludwigsburg

---

Beuys bewegt

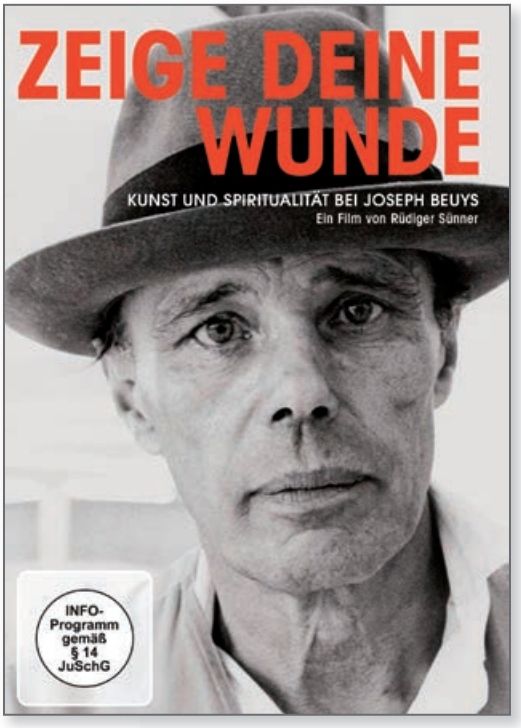

Beuys bewegte sich in Bildern und Symbolen, die für ihn wichtige Quellen zur Entwicklung unserer verkümmerten Imaginationsfähigkeit waren. Sein tiefes Interesse für Mythologie, Schamanismus und Anthroposophie erschlossen ihm reichhaltige Inspirationsquellen. Sein berühmter Satz »Jeder Mensch ist ein Künstler« meinte, dass in jedem von uns schöpferische Kräfte wohnen, die unseren eigentlichen Wesenskern ausmachen.

Rüdiger Sünner gestaltet in seinem Film zur Kunst und Spiritualität bei Joseph Beuys einen sehr feinfühligen und eindrucksvollen Zugang zu einem der bedeutendsten Künstler des 20. Jahrhunderts.

Pädagogische Forschungsstelle beim Bund der Freien Waldorfschulen
& Atlanta Filmproduktion / Rüdiger Sünner / absolut Medien

DVD, »Zeige deine Wunde –
Kunst und Spiritualität bei Joseph Beuys«, ein Film von Rüdiger Sünner
Länge 85 Minuten; plus Bonusmaterial
ISBN: 978-3-89848-491-6 | EAN: 978-3-89848-491-6 | 14,90 Euro
Best.-Nr.: 1313

Pädagogische Forschungsstelle beim Bund der Freien Waldorfschulen

Bestellen Sie im Internet: **www.waldorfbuch.de** oder bei DRUCKtuell, Benzstr. 8, 70839 Gerlingen, Fax: 0 71 56/94 43-66

Medienkompetenz ist erforderlich

Die Schule muss die Heranwachsenden dabei unterstützen, die Fähigkeiten auszubilden, die sie benötigen, um die technisch-mediale Welt des 21. Jahrhunderts aktiv mitgestalten zu können. Wie kann die Waldorfpädagogik dabei helfen?

Ausgehend von einer Bestandsaufnahme der gegenwärtigen und zukünftigen Herausforderungen einer hochtechnisierten Kultur sowie einer Untersuchung des Verhältnisses des Menschen zu Medien zeigt Edwin Hübners umfangreiches und fundiertes Buch, dass die Waldorfpädagogik sehr viele Elemente besitzt, die zu einer Medienkompetenz hinführen können. Vor allem aber wird gezeigt, dass neben einer direkten Medienpädagogik, welche in die kompetente Nutzung der Medien einführt, eine indirekte Medienpädagogik erforderlich ist.
Diese fördert menschliche Fähigkeiten, welche im Leben in einer hochtechnisierten Welt benötigt werden, im bloßen Umgang mit Technik aber zu verkümmern drohen.
Die konkrete Beschreibung eines Lehrplans rundet die Darstellung ab.

Pädagogische Forschungsstelle
beim Bund der Freien Waldorfschulen, edition waldorf

Stuttgart 2015, 496 Seiten,
ISBN 978-3-944911-16-8 | 35,– Euro
Edwin Hübner, »Medien und Pädagogik«.
Gesichtspunkte zum Verständnis der Medien.
Grundlagen einer anthroposophischen Medienpädagogik
Best.-Nr.: 1626

Pädagogische Forschungsstelle beim Bund der Freien Waldorfschulen

Bestellen Sie im Internet: **www.waldorfbuch.de** oder bei DRUCKtuell, Benzstr. 8, 70839 Gerlingen, Fax: (07156) 2008-26